

un producto de:

GUÍA



GUÍA TSÁCHILA

EDICIÓN 2026 - 2027

Obra de
Geovanny Verdezoto



VERDEZOTO
2026



Clínica Santiago



DESDE 1981, CUIDANDO TU SALUD

**DIR: AV. QUITO 118 Y ORANZONAS
TELF: 0991826275**



Clinica Santiago



santiagoclinicaec



@clinicasantiaogec

ESCANEA





Parrilladas
de mariscos
Filipinas



ESPECIALISTAS EN PARRILLADAS DE MARISCOS

DIR: SANTO DOMINGO: AV. TSÁFIQUI Y
CALLE EL ROSARIO
SUCURSALES: LA CONCORDIA, EL CARMEN
Y VALLE DE LOS CHILLOS
TELF: 0987875966



ESCANEA 



Terrenos URBANIZADOS

JUNTO AL BOMBOLÍ SHOPPING



VÍA CHONE KM 2 1/2



BOMBOLI
SHOPPING



Ubicación privilegiada, cerca de todo.

DIR: AV. TSÁCHILA Y RUILOVA
TELF: 0998244244



cofizaoficial



cofizaoficial



@cofizaoficial.ec

ESCANEA





UN NUEVO CONCEPTO DE MEDICINA ALTERNATIVA
Y SALUD INTEGRAL EN SANTO DOMINGO

Funmedical
CENTRO MÉDICO INTEGRAL



DR. PAÚL OROZCO

DIR: COOP.30 DE JULIO, SECTOR#2
CALLE CHINCHIPE Y PASTAZA

SUCURSALES: QUITO, AMBATO, JOYA DE LOS SACHAS, CHONE

TELF: 0983926321

ESCANEA
➔





En Santo Domingo de los Tsáchilas, el Centro Médico Integral FUNMEDICAL marca una diferencia en **la atención médica al integrar la medicina convencional con la medicina biorreguladora y diversas terapias complementarias**, ofreciendo a sus pacientes una alternativa innovadora para el cuidado de su salud.

Su propuesta parte de una premisa clara al tratar a la persona de **forma integral** y no solo a la enfermedad. Por ello, cada paciente inicia su proceso **con una valoración médica completa, que permite diseñar un plan terapéutico personalizado** de acuerdo con sus necesidades físicas, emocionales y su estilo de vida.

El proceso terapéutico de FUNMEDICAL se desarrolla a través de un programa inicial de cinco sesiones, durante las cuales se evalúa cada caso de manera progresiva. **El eje principal del tratamiento es la terapia neural, aplicada en puntos específicos del cuerpo mediante Biocell, un medicamento biológico elaborado a partir de cepas alemanas.**

Este tratamiento tiene como objetivo estimular los mecanismos naturales de autorregulación del organismo, promoviendo procesos de recuperación más seguros. Este enfoque permite crear planes terapéuticos individuales que combinan ciencia médica, tecnología y terapias biológicas, generando un acompañamiento continuo durante todo el proceso de recuperación.

Más allá del alivio de los síntomas, FUNMEDICAL apuesta por identificar las causas que originan los desequilibrios físicos y funcionales del paciente. La prevención, el diagnóstico oportuno y la medicina integrativa se convierten así en los pilares de su modelo de atención, orientado a construir una salud consciente y duradera.

Funmedical
CENTRO MÉDICO INTEGRAL

MEDICINA INTEGRAL CON ENFOQUE HUMANO

Uno de los aspectos que más valoran los pacientes es la atención personalizada y cercana. En FUNMEDICAL, cada persona recibe una evaluación integral que considera su condición física, su estado emocional y su entorno cotidiano.

La oferta de servicios se complementa con tratamientos como ozonoterapia, coloterapia, sueroterapia y terapias integrales. Además, el centro cuenta con especialidades médicas como medicina general y familiar, nutrición y dietética, oncología clínica, gerontología y geriatría.

Como parte de su concepto integral de bienestar, FUNMEDICAL integra una farmacia natural especializada y un spa terapéutico, consolidándose como un espacio dedicado al cuidado de la salud desde una visión moderna, humana y preventiva.



**PORQUE LA SALUD
NO ES SOLO CURAR**

ES CUIDAR INTEGRALMENTE

DIRECCIÓN: COOP. 30 DE JULIO
SECTOR #2 CALLE CHINCHIPE Y PASTAZA
SUCURSALES: QUITO, AMBATO, JOYA DE LOS
SACHAS Y CHONE
TELÉFONO: 0983926321



Funmedical



Funmedical



@funmedical_

Más información escanea aquí



CRÉDITOS

visita nuestra página web:

www.guiatsachila.com

Dirección General

Paúl Vinueza Guerrero

Producción Editorial

Editor General y redacción: *Paúl Vinueza Guerrero*

Portada de la revista

Colaboración de la obra, autor:
Geovanny Verdezoto

Una obra original del artista visual Geovanny Verdezoto, **creada como colaboración especial para la revista Guía Tsáchila 2026**. La imagen proyecta el majestuoso Cerro Bombolí, ícono natural de Santo Domingo de los Tsáchilas, acompañado por el colibrí, ave colorida y representativa de la biodiversidad local. Esta propuesta artística fusiona identidad, naturaleza y cultura, convirtiéndose en un homenaje visual al espíritu vibrante de la provincia.

Diseño y Creatividad

Diseño Editorial: *Alejandro Godoy*
Fotografías: *Hugo Angulo – Hugo Studio*
Edición de contenido: *Ana María Dueñas*

Equipo Comercial

Coordinación Comercial:
Paúl Vinueza y Ana María Dueñas

Producción Digital

Desarrollo Web: *Alejandro Godoy*
Stefanie Palacios – AG MediaEstudio

Créditos Legales

Todos los derechos reservados
© Guía Tsáchila Edición 2026–2027



Paúl Vinueza Guerrero



Ana María Dueñas



Alejandro Godoy



Hugo Angulo

con el respaldo de:



CÁMARA DE COMERCIO DE SANTO DOMINGO

GUÍA DE CONTENIDOS GUÍA TSÁCHILA 2026 - 2027

Paúl Vinueza Guerrero: visión, identidad y compromiso con el desarrollo turístico

¿Por qué tengo que visitar Santo Domingo?

Lugares imperdibles en Santo Domingo

Guía de servicios en Santo Domingo

Aves en Santo Domingo de los Tsáchilas: un paraíso para el avistamiento

Los Tsáchilas: Cultura viva que conecta con el turismo nacional e internacional

Gastronomía Tsáchila: Sabores ancestrales que enamoran al turista

Fiestas tradiciones de la provincia

Embajadores del arte y la cultura

- Geovanny Verdezoto
- Mayra Cadena "Azuliz"
- Sergio David
- Berny Herrera
- Lucho Pancho
- Dj Franz

Santo Domingo: Tierra fértil de producción agrícola

Cumbre Ganadera Concordense: Tradición que impulsa el futuro

Stefy Intriago - Reina de Santo Domingo 2025 - 2026

Embajadores digitales de nuestra tierra

- Gatita Ortiz
- Karen Belén
- Raquelita Carrión

TURISTEANDO EN SANTO DOMINGO

- Hoteles
- Hosterías
- Ecofincas
- Airbnb
- Eventos
- Balnearios
- Glamping
- Bares y discotecas
- Agencia de viajes
- Deportes de aventura
- Centro turístico
- Transporte



RUTAS DEL SABOR

- Ruta de la carne
- Ruta del marisco
- Ruta criolla
- Sabores del mundo
- Cafetería
- American Foods
- Dulces y heladería



EMPRESAS Y NEGOCIOS

- Moda
- Cuidado integral
- Joyería
- Industria de alimentos / Supermercados
- Profesionales de la salud / Bienestar
- Veterinaria
- Unidad Educativa / Centro de capacitación
- Zona de pronósticos deportivos
- Empresa de eventos y sonido
- Medios de comunicación
- Automotriz
- Gremios
- Constructora



GUÍA TSÁCHILA 2026 – 2027

PAÚL VINUEZA GUERRERO

VISIÓN, IDENTIDAD Y COMPROMISO CON EL DESARROLLO TURÍSTICO



GUÍA TSACHILA 2026

más que una revista,
una vitrina de identidad,
progreso y orgullo provincial.



Santodomingueño, comunicador y gestor de proyectos de promoción territorial, **Paúl Vinueza Guerrero** ha dedicado gran parte de su trayectoria a visibilizar el potencial de **Santo Domingo de los Tsáchilas**. A lo largo de los años, desde la comunicación y la producción de contenidos, identificó una necesidad evidente: la provincia debía proyectar con mayor fuerza sus **lugares turísticos como balnearios, cascadas, ríos, cultura viva y su extraordinaria riqueza gastronómica**.

Convencido de que **Santo Domingo** no es solo un punto estratégico entre Sierra y Costa, sino un destino con identidad propia y enorme potencial productivo, Paúl impulsa la creación de la **Guía Tsáchila** como una herramienta integral de promoción turística y empresarial.

Su visión va más allá de una publicación tradicional. La **Guía Tsáchila** nace como una plataforma moderna que conecta turismo, gastronomía y comercio, fortaleciendo la imagen de la provincia a nivel nacional e internacional.

En este 2026 presentamos con orgullo la segunda edición de la Guía Tsáchila, una propuesta renovada, más innovadora y con mayor alcance digital, que consolida este proyecto como un referente de promoción territorial en el país.

Agradecemos profundamente a todas las marcas, empresas y emprendedores que creen en **Santo Domingo** y que confiaron en este proyecto. Su respaldo demuestra que cuando trabajamos unidos, potenciamos el desarrollo de nuestra provincia y proyectamos al mundo todo lo que tiene para ofrecer.

LA NUEVA EDICIÓN GUÍA TSÁCHILA 2026 - 2027

Una de las grandes fortalezas de esta nueva edición es que los códigos QR se mantienen y evolucionan con información actualizada y dinámica. Cada empresa participante cuenta con un **código QR** exclusivo que conecta directamente con su espacio digital dentro de la plataforma oficial www.guiatsachila.com.

Al escanear el código desde la revista impresa, el usuario es redirigido automáticamente a la **página web de la Guía Tsáchila**, donde podrá acceder a contenido ampliado y siempre vigente. Este sistema permite que la información no quede estática en el papel, sino que se mantenga actual y en constante actualización.

¿POR QUÉ TENGO QUE VISITAR SANTO DOMINGO?

¡PORQUE AQUÍ EL ECUADOR SE ENCUENTRA!

Santo Domingo de los Tsáchilas es una provincia que combina naturaleza, cultura, sabor y movimiento. Es el punto donde la Sierra y la Costa se abrazan, donde las montañas se abren al trópico y donde cada rincón guarda una historia por descubrir. Su ubicación estratégica la convierte en una puerta turística natural: a tan solo dos horas de Quito y cerca de las principales playas del país, **Santo Domingo es la parada perfecta para quienes buscan descanso, aventura o gastronomía auténtica.**

La provincia te invita a vivir experiencias únicas: recorrer las comunidades de la Nación Tsáchila, conocer sus tradiciones y medicina ancestral; disfrutar de balnearios cristalinos, cascadas imponentes, haciendas turísticas y reservas naturales que ofrecen caminatas, cabalgatas y deportes de aventura en plena selva tropical.

Pero no todo es naturaleza: la gastronomía de esta encantadora provincia también se roba el protagonismo. En Santo Domingo puedes disfrutar desde una jugosa parrillada especial con los mejores cortes de carne, hasta un encocado de camarón al estilo costeño, un bolón de chicharrón recién hecho, o un hornado tradicional que evoca el sabor de los Andes. Los amantes del mar encuentran aquí su paraíso con la parrillada de mariscos, los ceviches frescos y la emblemática "bandera", uno de los platos más representativos y pedidos de la zona. Cada preparación cuenta una historia: la mezcla de la cultura costeña, serrana y Tsáchila que convive en esta tierra, dando como resultado una cocina diversa, auténtica y llena de sabor.

Una experiencia gastronómica que convierte a Santo Domingo en un destino para los sentidos, donde cada bocado es una invitación a regresar. Además, su dinámica comercial y su gente emprendedora le dan energía única. La provincia cuenta con centros comerciales modernos, red hotelera creciente y una hospitalidad que conquista a todo visitante. No por nada esta tierra, es una de las provincias más comerciales del Ecuador, un territorio que trabaja y progresa cada día.

Santo Domingo no es solo una parada en el camino: es un destino que sorprende, enamora y conecta. **Visítarla es descubrir el corazón verde del Ecuador, una tierra que produce, recibe y celebra la vida con orgullo Tsáchila.**



LUGARES IMPERDIBLES EN SANTO DOMINGO

1. Cerro Bombolí - Pulmón verde de la ciudad

Es considerado un mirador natural desde donde se puede apreciar gran parte de la ciudad, además de ser un espacio ideal para la recreación, el contacto con la naturaleza y la actividad física.

Dirección: Calle Venezuela, sector cerro Bombolí (acceso al mirador de la ciudad y al Santuario de la Virgen del Cisne).



2. Mega Parque Jelen Tenka - Espacio natural, recreativo y cultural

Es uno de los espacios verdes más representativos de Santo Domingo de los Tsáchilas.

Dirección: Av. Abraham Calazacón y Río Zamora.

3. Parque de la Juventud - Espacio recreativo, deportivo y cultural

Es uno de los espacios públicos destinado a la recreación, el deporte y la integración social, especialmente de jóvenes, familias y visitantes.

Dirección: Av. Quito, sector estadio Etho Vega.

4. Parque Central de Santo Domingo - Corazón histórico, social y cultural de la ciudad

El Parque Central, también conocido como Parque Zaracay, es uno de los espacios públicos más emblemáticos de la ciudad.

Dirección: Entre Avenida Quito y la Avenida de los Tsáchilas.

5. Av. 29 de Mayo, la peatonal 3 de Julio y Av. Quito: zona de comercio en Santo Domingo.

Estas arterias han sido históricamente el eje del crecimiento urbano y económico, consolidándose como el verdadero corazón comercial del centro.

6. Estadio Etho Vega - Escenario deportivo y cultural

Es un espacio destinado al fútbol profesional, formativo y eventos deportivos, además de actividades culturales y recreativas de gran convocatoria.

Dirección: Av. Los Anturios y Quitumbes (sector parque de la Juventud)

7. La Calle del Colesterol - Ruta gastronómica popular

Es conocida por concentrar puestos de comida típica y popular, especialmente en horas nocturnas, convirtiéndose en un punto de encuentro para locales y visitantes.

Dirección: Av. Venezuela entre Av. Abraham Calazacón y Av. Monseñor Shumager.

8. Avenida Río Lelia - Ruta gastronómica, de bares y entretenimiento nocturno

Es uno de los principales corredores de vida nocturna, gastronomía y entretenimiento en la ciudad. A lo largo de esta avenida se concentran bares, discotecas, restaurantes, lounges y karaokes, convirtiéndola en un punto de encuentro para jóvenes, adultos y turistas.

Dirección: Avenida Río Lelia, sector urbano de Santo Domingo de los Tsáchilas.

9. Pambil Plaza - Tu nuevo punto de encuentro en Santo Domingo

Ubicado estratégicamente en la Vía Quito, junto al Parque de la Juventud, Pambil Plaza nace como un espacio moderno pensado para compartir, relajarse y disfrutar.

Dirección: Vía Quito, junto al Parque de la Juventud





10. Centro Comercial Paseo Shopping - Compras, gastronomía y entretenimiento para toda la familia

Es un espacio urbano pensado para el turismo de compras, el entretenimiento familiar y los servicios, ideal para visitantes que buscan comodidad y variedad en un solo lugar.

Dirección: Av. Quito, (sector círculo de los continentes.)

11. Centro Comercial Bombolí Shopping - Compras, gastronomía y entretenimiento en el corazón de la ciudad

Es uno de los nuevos y más importantes espacios comerciales de Santo Domingo de los Tsáchilas. Inaugurado el 30 de octubre de 2025, este moderno centro comercial representa un importante impulso para el desarrollo económico y urbano de la ciudad, consolidándose rápidamente como un punto de encuentro para compras, gastronomía y entretenimiento familiar, tanto de día como de noche.

Dirección: Av. Chone, (sector cerro Bombolí)

12. Plaza Comercial La Quadra - Gastronomía, entretenimiento y compras en un solo lugar

Es uno de los espacios comerciales y gastronómicos más modernos de la urbe. Se ha consolidado como un punto de encuentro para familias, jóvenes y turistas, gracias a su concepto con áreas internas y espacios exteriores para el público, ahí puedes encontrar una variada oferta gastronómica y espacios de entretenimiento.

Dirección: Av. Quito y Madrid, frente al hotel Zaracay.

13. Vía Aventura - Corredor comercial, gastronómico y residencial de Santo Domingo

Es uno de los corredores turísticos rurales más atractivos de Santo Domingo de los Tsáchilas. A lo largo de su recorrido se encuentran balnearios, ríos y fincas turísticas que ofrecen espacios ideales para el descanso, la recreación y el contacto con la naturaleza.

Dirección: Aproximadamente 7 – 8 km al suroeste de la ciudad, accesible por la carretera que sale desde el Bypass Quito – Quevedo hacia Julio Moreno.

14. Malecón San Gabriel del Baba: Destino comunitario, cultural y natural de Santo Domingo

Ubicado a pocos minutos de Santo Domingo, sobre las riberas del río Baba, es uno de los principales espacios recreativos y turísticos de la zona. Este lugar ofrece a los visitantes un entorno natural ideal para descansar, disfrutar del paisaje y compartir en familia.

Dirección: Vía Aventura, parroquia San Gabriel del Baba, acceso desde el Bypass Quito – Quevedo.

15. Valle Hermoso – Destino natural, agrícola y de aventura

Es un destino ideal para el turismo de naturaleza, aventura y turismo rural, muy visitado por familias y amantes de las actividades al aire libre. Se caracteriza por su entorno tranquilo, clima agradable y por ser una zona agrícola y turística en constante crecimiento.

Dirección: Aproximadamente 35 km al noroccidente de la ciudad, con acceso por la vía Santo Domingo – Valle Hermoso.

GUÍA DE SERVICIOS EN SANTO DOMINGO

SERVICIOS DE TAXIS

URGENTAXI: 0999 310 379
TRANSPLAYASA- RADIO TAXI: 023 780 466
ROYALAUTO TAXI EJECUTIVO: 0960 545 000
MAS TAXI: 0968 787 430
AMERICAN TAXI: 023 715 000
TAXI AMIGO: 0967 676 717
LIBERTAD DEL TOACHI: 0978 662 635
INDRIVER: APLICACION
KTAXI: APLICACION

SERVICIO PUERTA A PUERTA

LA TIERRITA VIP CAR: 0962 956 666
TRANSPOR TSACHILA: 0999 009 318
TEDEC: 0969 540 500
SMART TRAVEL: 0959 837 312
ENCOPASER SA: 0993 524 119
LEXUS SA: 0939 598 690
TRANSPORT EXPRESS: 0990 625 169

RENTA DE VEHICULOS

PREMIUM RENTA CAR: 0999 058 338
BRAVO CARS: 0990 731 897
JEV RENTA CAR: 0994 967 821
NOGA CARS: 0981 885840

DELIVERY

Woow Delivery
0963500509
Joselito Express
098 236 7264
Faster Delivery App
096 976 4774
Uber Eats (App)
Rappi (App)
Pedidos Ya (App)

SUPERMERCADOS



Horario de atención: lunes a domingo de 08:00 a 21:00



Horario de atención: lunes a domingo de 09:00 a 20:00



Horario de atención: lunes a domingo de 07:30 a 18:00



Horario de atención: lunes a domingos 09:00 a 20:00



Horario de atención:
lunes a domingos: 09:30 a 20:30



Horario de atención: lunes a sábado de 09:30 a 20:00 y los domingos de 09:30 a 19:00



Horario de atención: lunes a sábado y feriados de 09:30 a 21:00 y domingos de 09:30 a 20:00



Horario de atención:
lunes a domingo de 08:00 a 21:00



Horario de atención:
lunes a domingos 08:00 a 21:00



Operador logístico especializado en distribución, transporte y mensajería con soluciones integrales mediante flota de motos y furgonetas.
0963500509



AVES EN SANTO DOMINGO DE LOS TSÁCHILAS:

UN PARAÍSO PARA EL AVISTAMIENTO

La provincia de Santo Domingo de los Tsáchilas está ubicada en un punto privilegiado: el encuentro entre ecosistemas húmedos del Chocó y zonas de transición hacia estribaciones andinas. **Ese "cruce de caminos" natural se traduce en alta diversidad de aves, ideal para turismo de naturaleza, fotografía y ciencia ciudadana.**

Uno de los lugares más representativos para el avistamiento es el Bosque Protector La Perla, un refugio de bosque húmedo tropical que se ha convertido en referencia local para caminatas interpretativas y observación de fauna. Desde el enfoque turístico, el propio Ministerio de Turismo destaca que en La Perla se estima la presencia de alrededor de 250 especies de aves (entre ellas carpinteros, tucanes, guacamayos, garzas, entre otras), lo que dimensiona su potencial como destino de aviturismo.

Medios nacionales también han resaltado registros de más de 250 especies en este bosque, lo que confirma su relevancia para observadores y ornitólogos.

¿Por qué aquí se ven tantas aves?

- **Variedad de hábitats en distancias cortas:** bosque húmedo, ríos, zonas agropecuarias, bordes de bosque y áreas urbanas.
- **Conectividad ecológica:** corredores naturales asociados a cuencas y riberas, que funcionan como "autopistas" de biodiversidad.
- **Oferta creciente de naturaleza y educación ambiental:** cada vez más espacios y rutas se orientan a experiencias de observación responsable.



GUÍAS TURÍSTICOS RECOMENDADOS EN SANTO DOMINGO

Centro Turístico Mushily - Abraham Calazacon

Contacto: 0980204868

Lizardo Suárez

Agencia de Viajes Suárez & Suárez (Guía Turístico)

Contacto: 0978629240

Jefferson Jiménez

Operadora de Turismo A Pata Limpia (Guía de Aventura)

Servicio de Camping en espacios naturales

Contacto: 0959555 515

Édison Enríquez

Agencia Equinoccial Touring

(Guía turístico)

Chivas turísticas

Contacto: 0982842557

Mario Pérez

Mucho Pedal (Guía de ciclismo)

Contacto: 0982583283

Paúl Escobar

Rhinos Campo Aventura

(Paintball y Bumper Balls)

Contacto: 0997171785

Eliás Suárez

Guía Aviturismo

(Observación de aves)

Contacto: 0981355787

Gerardo Morante

Guía de Rafting

Contacto: 0993368390

Cody Coronado

Guía de Rafting

Contacto: 0960534711

Ernesto Bernal

Turismo Prefectura

Contacto: 0983602605

LOS TSÁCHILAS: CULTURA VIVA QUE CONECTA CON EL TURISMO NACIONAL E INTERNACIONAL

En el corazón del Ecuador, en la provincia de Santo Domingo de los Tsáchilas, habita una de las nacionalidades indígenas más emblemáticas y vivas del país: la nacionalidad Tsáchila, conocidos ancestralmente como los Colorados, su cultura, tradiciones y cosmovisión no solo representan un invaluable patrimonio histórico y cultural, sino que hoy se consolidan como uno de los principales referentes del turismo cultural y vivencial de la región.

El territorio Tsáchila recibe de forma permanente la visita de turistas nacionales, así como de colegios, universidades e instituciones educativas que llegan motivados por el interés académico, antropológico y cultural, convirtiendo a esta nacionalidad en un espacio vivo de aprendizaje, identidad y saber ancestral.

Además, la cultura Tsáchila despierta un creciente interés entre turistas internacionales, especialmente provenientes de Estados Unidos, Canadá, países de Europa (como Alemania, Francia y España), así como visitantes de Sudamérica, atraídos por la autenticidad de sus rituales, el shamanismo, la medicina ancestral, la pintura con achiote y su profunda relación con la naturaleza. Para muchos viajeros extranjeros, el contacto con la nacionalidad Tsáchila representa una de las experiencias culturales más genuinas del Ecuador.

Visitar territorio Tsáchila no es solo conocer un destino turístico; es vivir una experiencia auténtica, donde la historia, la naturaleza, la gastronomía y la espiritualidad se entrelazan para ofrecer al visitante una conexión profunda con las raíces ancestrales del país, fortaleciendo el turismo responsable, intercultural y sostenible.

Entre las actividades más destacadas se encuentran:

- Recorridos guiados por las comunidades
- Exhibiciones de danza y música ancestral
- Demostraciones de vestimenta tradicional
- Relatos orales sobre su historia y cosmovisión
- Hospedaje
- Gastronomía tradicional



OPCIONES DESTACADAS QUE PUEDES VISITAR PARA CONOCER LA CULTURA DE LOS TSÁCHILAS

Centro Turístico Mushily - Abraham Calazacón

Ofrecen: Recorridos por las comunidades, exhibición de danza y música ancestral, demostraciones de costumbres y vestimenta tradicional, medicina ancestral, rituales de sanación, artesanías y gastronomía típica.

Dirección: vía Quevedo Km 7, margen izquierdo Comuna Chiguilpe.

Contacto: 0980204868

Awakenings Ayahuasca Retreat

Ofrecen: un espacio sagrado de sanación, transformación a través de medicina ancestral, ceremonias de ayahuasca, temazcal, baños de florecimiento, ceremonia de cacao, gastronomía típica y hospedaje.

Dirección: vía Quevedo Km 7 margen izquierdo Comuna Chiguilpe.

Contacto: 0986786691 / 0989557392

Centro Turístico Shuyun Tsa'chila

Ofrecen: turismo comunitario donde los visitantes pueden conocer de cerca la cultura y tradiciones de la nacionalidad tsáchila, rituales de sanación con medicina ancestral, gastronomía típica preparada por la comunidad, artesanías elaboradas y hospedaje.

Dirección: Km. 4 de la vía a Quevedo se debe recorrer 10 Km. hacia la comuna El Poste.

Contacto: 0994229184

GASTRONOMÍA TSÁCHILA: SABORES ANCESTRALES QUE ENAMORAN AL TURISTA

La gastronomía de la nacionalidad Tsáchila es una experiencia sensorial que conecta al visitante con la tierra, la historia y las tradiciones de su gente. Más allá de ser alimento, cada plato y bebida encierra sabiduría ancestral, técnicas tradicionales y productos locales que enriquecen el turismo cultural en Santo Domingo.

Ingredientes Fundamentales

La cocina Tsáchila se basa principalmente en ingredientes locales que reflejan su entorno tropical húmedo y su estrecha relación con la agricultura, la pesca y la caza:

- **Plátano verde y maduro** – ingrediente esencial en muchos platos.
- **Yuca (mandioca)** – base de sopas y bebidas tradicionales.
- **Maíz y choclo** – utilizado en mezclas y preparaciones ancestrales.
- **Productos de pesca** – especialmente tilapia y pescados de río.
- **Hierbas, condimentos y productos selváticos** – que realzan los sabores únicos de cada receta.

La cultura Tsáchila también tiene varias comidas típicas que son:

- **Watsa paká - Ayampaco o Maito Tsáchila:** Pescado envuelto en hoja de bijao
- **Uru - Malá:** Chicha fermentada de yuca
- **Lucupi:** Sopa de plátano verde
- **Anó-ila:** Se prepara con plátano verde molido
- **Bala de verde:** Plátano cocinado en fogón de leña y luego amasado
- **Mayones:** Gusanos de palma considerados un alimento ancestral, preparados asados al fuego y apreciados por su alto valor nutritivo.

LA COMUNA TSÁCHILA CHIGÜILPE RECIBE RECONOCIMIENTO INTERNACIONAL POR SU POTENCIAL TURÍSTICO

Distinguida con el reconocimiento "Best Tourism Villages – Upgrade Programme" otorgado por UN Tourism (ONU TURISMO), destacando su compromiso con el turismo sostenible, la preservación cultural y el desarrollo comunitario.

Este reconocimiento forma parte de la iniciativa "Best Tourism Villages by UN Tourism", que promueve a destinos rurales con identidad, patrimonio cultural y natural, y con una visión clara de sostenibilidad económica, social y ambiental.



La visita oficial y el acto de entrega se realizaron el viernes 16 de enero de 2026, en el Centro Cultural Mushily, con la presencia del Ministro de Turismo, Mateo Estrella, autoridades locales y representantes comunitarios.

Gracias a esta distinción, Chigüilpe accederá a un acompañamiento técnico especializado, fortaleciendo su oferta turística y proyección nacional e internacional, y consolidándose como un referente del turismo cultural y comunitario en Santo Domingo de los Tsáchilas.

FIESTAS TRADICIONES DE LA PROVINCIA

CARNAVAL INTERCULTURAL DE SANTO DOMINGO

Durante las festividades de Carnaval, Santo Domingo celebra el Pregón Intercultural, uno de los eventos más representativos de la agenda turística de la ciudad. Organizado por el Municipio de Santo Domingo, este desfile reúne a instituciones, comparsas, academias artísticas y reinas de belleza que muestran la diversidad cultural e identidad intercultural de la provincia.

El recorrido suele iniciar en el Parque de la Juventud y avanzar por las principales avenidas hasta el Parque Jelen Tenka, congregando a familias, visitantes y turistas en un ambiente festivo que dinamiza el comercio y fortalece la promoción turística del cantón.

PREGONES DE FIESTAS DE SANTO DOMINGO:

Las fiestas de Santo Domingo se viven con entusiasmo desde sus pregones, coloridos desfiles que marcan el inicio oficial de las celebraciones tanto de la cantonización como de la provincialización.

El Municipio de Santo Domingo organiza cada año el **Gran Pregón de Cantonización**, previo al 3 de julio, donde comparsas, bandas estudiantiles, carros alegóricos y grupos culturales recorren las principales avenidas de la ciudad anunciando el inicio de las festividades. Este evento, lleno de alegría y civismo, refleja el espíritu trabajador, diverso y pujante de los santodominguños.

Por su parte, la **Prefectura de Santo Domingo de los Tsáchilas** realiza el **Pregón Cultural de Provincialización**, que da apertura al mes festivo previo al 6 de noviembre. En este encuentro, delegaciones urbanas, rurales y tsáchilas muestran la riqueza cultural de la provincia a través de danzas, trajes típicos y manifestaciones artísticas que resaltan la identidad y unidad de todo el territorio tsáchila.

Ambos pregones tienen un mismo propósito: anunciar con orgullo las fiestas, fortalecer la identidad local y unir a la ciudadanía alrededor de la historia y el progreso de Santo Domingo, tierra de tradiciones, cultura y desarrollo.



DESFILE CÍVICO:

Cada 3 de julio, Santo Domingo vive con orgullo su tradicional Desfile Cívico, el acto central de las fiestas de cantonización. Este desfile simboliza la unidad, el progreso y la identidad de los santodominguños, rindiendo homenaje a la historia y al crecimiento del cantón.

Pregón de Cantonización: finales de junio (organiza el Municipio)

Pregón de Provincialización: finales de octubre o primeros días de noviembre (organiza la Prefectura)



Para conocer programación actualizada, visita:
www.santodomingo.gob.ec
www.gptsachila.gob.ec

FIESTAS DE PROVINCIALIZACIÓN:

La provincia de Santo Domingo de los Tsáchilas conmemora su provincialización cada año el 6 de noviembre, fecha en la que se promulgó la ley de creación de la provincia en 2007.

Entre los actos característicos se encuentran: el desfile cívico, la sesión solemne de aniversario, elección y proclamación de la reina de la provincia, ferias agro-ganaderas y gastronómicas (donde se destaca la cadena cárnica), conciertos y actividades turísticas.

Esta celebración tiene un doble propósito: honrar la historia y consolidación de la provincia, así como promover su identidad productiva, turística y cultural dentro del Ecuador.

FIESTA KASAMA O NUEVO AMANECER:

La Fiesta Kasama, que en lengua tsáchila significa "Nuevo Amanecer", es la celebración más importante de la Nacionalidad Tsáchila, símbolo de identidad, renovación espiritual y reencuentro comunitario.

Cada año, durante el mes de abril, las comunas Tsáchilas como Chigüilpe o El Poste se convierten en el epicentro de esta festividad ancestral que reúne a visitantes nacionales y extranjeros. En ella se realizan rituales de purificación, danzas tradicionales, muestras gastronómicas y artesanales, además de la elección de la Moin Sona, reina de la Kasama.



FESTIVALES DE LA CARNE

Santo Domingo de los Tsáchilas reafirma su título como "Capital de la Carne del Ecuador" con dos grandes eventos que exaltan su identidad gastronómica y productiva: el Festival de la Carne, organizado por la Prefectura, y el Festival Parrillero "La Capital de la Carne", impulsado por el Municipio de Santo Domingo.

Ambos festivales se complementan para proyectar a Santo Domingo como un referente nacional en la gastronomía cárnica, fusionando cultura, tradición y turismo en una experiencia única que resalta el orgullo de una provincia productiva y trabajadora.



TSÁCHILA BURGER FEST:

Durante las fiestas de provincialización de Santo Domingo de los Tsáchilas, el Tsáchila Burger Fest se ha convertido en uno de los eventos gastronómicos más esperados. Este festival reúne a decenas de marcas locales de hamburguesas artesanales que ofrecen propuestas innovadoras a precios accesibles, en un ambiente ideal para familias, amigos y turistas.

EL BOLÓN DE CHICHARRÓN MÁS GRANDE DEL ECUADOR:

El 22 de febrero de 2025, Santo Domingo de los Tsáchilas marcó un hito gastronómico al elaborar en el parque Jelen Tenka el bolón de chicharrón más grande del Ecuador. Para esta hazaña se utilizaron 3.800 plátanos verdes barraganetes y 300 kilos de carne de cerdo, logrando crear una gigantesca esfera que reunió sabor, tradición e identidad local.



EL TSACHILAZO:

El Tsachilazo es uno de los eventos más emblemáticos de Santo Domingo de los Tsáchilas y forma parte de las celebraciones de cantonización y provincialización. Cada año reúne a miles de personas en la Avenida Tsáchila en una gran noche de música, cultura y tradición.

Con la participación de artistas, orquestas en vivo, la Nacionalidad Tsáchila, ferias gastronómicas y emprendimientos locales, este evento se convierte en una celebración que resalta la identidad, la alegría y la riqueza cultural de la provincia.

GEOVANNY VERDEZOTO

RAÍCES DE SANTO DOMINGO QUE DIALOGAN CON EL MUNDO

En los circuitos del arte nacional e internacional. Desde Santo Domingo de los Tsáchilas, una tierra marcada por la diversidad cultural, la fuerza de la naturaleza y el movimiento constante emerge un artista que ha sabido transformar la experiencia cotidiana en lenguaje visual, llevando el nombre de su provincia a los escenarios más importantes del arte contemporáneo.

Hablar de Geovanny Verdezoto es hablar de un creador que entiende el arte como una experiencia viva, en constante transformación. Artista visual multidisciplinario, su obra no se limita a una técnica ni a un formato; por el contrario, nace de la libertad creativa, de la observación de lo cotidiano y de una profunda conexión con el entorno que lo formó.

Originario de Santo Domingo de los Tsáchilas, Geovanny ha sabido convertir sus raíces en un eje fundamental de su discurso artístico. La selva, el tránsito entre territorios, la memoria y los procesos humanos se manifiestan de manera sutil —y a veces contundente— en sus piezas, que dialogan con el espectador desde lo sensorial y lo reflexivo.

Vive y trabaja entre Quito y Santo Domingo de los Tsáchilas, manteniendo un vínculo permanente con el territorio que lo vio crecer y que, de múltiples formas, sigue alimentando su proceso creativo. Su obra no responde a fórmulas rígidas; se mueve con libertad entre disciplinas, materiales y formatos, explorando temas profundamente ligados a los procesos vivenciales, la memoria, el espacio público y la reutilización de recursos, como una metáfora constante de transformación.

Graduado con honores en la Universidad San Francisco de Quito, su formación académica se complementa con una búsqueda personal intensa, que lo ha llevado a experimentar con técnicas como el acrílico, aerosol, tinta y acuarela,



desarrollando un lenguaje propio que dialoga tanto con la pintura tradicional como con expresiones contemporáneas de gran escala.

Un hito fundamental en su trayectoria se da en el año 2026, cuando presenta su primera exposición individual, titulada "Sin embargo nadie vio nada", una muestra que marca el inicio formal de su camino expositivo y define las bases conceptuales de su obra. Con más de 19 años de carrera artística, ha logrado consolidarse como uno de los creadores visuales más consistentes de su generación. Su trabajo ha sido reconocido en importantes espacios del arte, participando en eventos de alto nivel como la Bienal de Cuenca (2009), la Bienal de La Habana, 11ª edición (2011) y la Primera Bienal de Panamá, escenarios donde el arte latinoamericano dialoga con el mundo.





Su talento también ha sido respaldado por premios y reconocimientos de gran prestigio. En 2012, fue condecorado por el Municipio de Quito con el Premio Oswaldo Guayasamín al Mérito en las Artes Plásticas, una distinción que reafirma el impacto y la solidez de su propuesta artística. Entre sus logros destacan el Primer Premio de Pintura del Salón de Julio de Guayaquil (2008), el Salón de Junio de Machala (2016) y el Premio a la Excelencia en la Trienal Internacional de Acuarela de Santa Martha, Colombia (2008), consolidando así una trayectoria que trasciende fronteras.

El arte como experiencia y espacio público

Actualmente, sus proyectos se enfocan en el nuevo muralismo y la escultura lumínica a gran escala, pensadas para espacios públicos, donde el arte deja de ser contemplativo y se convierte en experiencia colectiva. Sus obras no solo intervienen el paisaje urbano, sino que invitan al espectador a reflexionar sobre su entorno, su historia y su relación con el espacio que habita.



Aunque su obra ha recorrido galerías y bienales internacionales, su identidad sigue anclada a Santo Domingo de los Tsáchilas, una provincia joven, diversa y en constante crecimiento, que hoy también se expresa a través de sus artistas.

Orgullo Tsáchila

Este creador representa a una generación que entiende el arte como un puente entre territorios, culturas y realidades. Su historia demuestra que desde Santo Domingo se puede dialogar con el mundo, crear con identidad y dejar huella en la historia del arte contemporáneo.

Un personaje que no solo pinta, sino que construye relatos visuales, transforma espacios y lleva el nombre de su provincia con orgullo, sensibilidad y visión

19 AÑOS DE TRAYECTORIA Y RECONOCIMIENTO

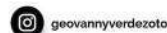

MAYRA CADENA "AZULIZ" - MURALISTA

En Santo Domingo, **Mayra Cadena**, conocida artísticamente como Azuliz, ha transformado las calles en un lenguaje vivo que narra la historia y preserva la memoria local. Sus murales trascienden lo estético para convertirse en lienzos de identidad cultural, donde rescata la cosmovisión de la **nacionalidad Tsáchila** y su relación ancestral con la naturaleza. A través de su uso vibrante del color y las formas, proyecta los símbolos del cantón hacia la comunidad, convirtiendo el espacio público en un punto de encuentro entre el arte y el territorio.

La obra de Azuliz cumple una función social y educativa fundamental, integrando mensajes de **conciencia ambiental** y valoración de las raíces culturales en el paisaje urbano. Su trabajo está alineado con el turismo sostenible, utilizando el muralismo como una herramienta de transformación para generar sentido de pertenencia. Cada pieza refleja un compromiso con el desarrollo comunitario, promoviendo el arte no solo como decoración, sino como un vehículo para fortalecer la identidad y proteger el patrimonio natural de la provincia.

Reconocida oficialmente como **Embajadora de la Identidad Tsáchila**, Mayra se posiciona como una voz auténtica que conecta el pasado histórico con el presente creativo de Santo Domingo. Su capacidad para interpretar la esencia de su tierra dinamiza el turismo urbano y reafirma el orgullo de un cantón diverso y conectado con sus raíces. En la Guía Tsáchila, su legado se consolida como un pilar que preserva la memoria cultural y proyecta a la región como un referente de creatividad y respeto por su herencia viva.



SERGIO DAVID

Sergio David Guanotoa, cantante y compositor nacido en 1982, se ha consolidado como una de las voces más representativas de **Santo Domingo de los Tsáchilas**. Aunque es originario de Quito, su trayectoria artística ha estado íntimamente ligada a esta provincia, la cual ha servido como su principal fuente de inspiración para desarrollar un estilo auténtico y cercano. Su capacidad para traducir el sentimiento y la historia local en composiciones propias le ha permitido conectar profundamente con el público, convirtiendo su música en un pilar de la identidad regional.

Entre sus hitos más destacados resaltan los temas **"Lindo Santo Domingo"** y **"Santo Domingo Gastronómico"**. El primero se convirtió en un fenómeno viral en redes sociales durante 2025, alcanzando proyección internacional y resaltando la multiculturalidad de la zona. Por su parte, su obra dedicada a la gastronomía pone en valor los sabores y saberes culinarios locales, vinculando el arte con el turismo y el desarrollo territorial. Ambas producciones, lideradas por destacados productores, han logrado proyectar una imagen positiva y vibrante de la provincia hacia el mundo.

El impacto de su trabajo trasciende el entretenimiento, funcionando como una herramienta de **transformación social** que fortalece el sentido de pertenencia de los santodomingueños. Gracias a su constancia y amor por su tierra, Sergio David es reconocido como un verdadero **Embajador de la Música y la Cultura**. Su legado demuestra que la expresión artística es un motor de desarrollo fundamental, llevando el nombre de Santo Domingo de los Tsáchilas a nuevos escenarios y reafirmando el orgullo de su gente a través de cada nota.



BERNY HERRERA

Berny Herrera ha realizado un aporte fundamental a la identidad local mediante la creación de la canción "**Ven a conocer Santo Domingo**", un homenaje musical diseñado para promover el turismo y el orgullo regional. Este tema funciona como un puente emocional que invita a descubrir la calidez y diversidad de la provincia, convirtiéndose en una pieza clave para la promoción territorial. Al alinearse con la visión de la Guía Tsáchila, la obra trasciende el entretenimiento para visibilizar la riqueza cultural y el potencial de la zona ante visitantes y residentes.

Aunque nació en Bahía de Caráquez, Herrera ha construido un vínculo inquebrantable con Santo Domingo a través de una carrera enfocada en el pop latino y la balada romántica. Su trayectoria profesional alcanzó un hito internacional en 2024 con el EP "**Lo que no dicen del amor**", proyecto que obtuvo una pre-nominación al **Latin Grammy**. Este reconocimiento, sumado a su presencia en plataformas digitales y escenarios de toda Latinoamérica, lo consolida como un artista honesto que proyecta su talento y sus raíces con una mirada auténtica y profesional.

Más allá del escenario, Herrera utiliza su formación en **Jurisprudencia** para desempeñarse como abogado musical, brindando asesoría en derechos de autor y profesionalizando la industria creativa local. Su faceta como gestor cultural, evidenciada en el impulso del primer **Music Week** en la provincia, refuerza su compromiso con la formación de nuevos talentos. Con su arte y liderazgo, Berny Herrera se posiciona como un embajador cultural que fortalece la identidad de Santo Domingo de los Tsáchilas, proyectando la historia y el talento del territorio dentro y fuera del país.



LUCHO PANCHO

Luis Francisco Ruiz Villavicencio, conocido artísticamente como **Lucho Pancho**, es un referente indiscutible de la música en Santo Domingo de los Tsáchilas. Su carrera despegó de manera espectacular tras obtener el primer lugar en el Festival de Salsa del programa televisivo Chispazos, un hito que validó su calidad interpretativa desde sus inicios. Desde entonces, se ha consolidado como un embajador cultural que no solo destaca por su talento vocal, sino por su rol fundamental en el posicionamiento de la provincia como un semillero de grandes voces e identidad artística.

Su versatilidad y potencia vocal lo llevaron a formar parte de agrupaciones emblemáticas del Ecuador, como **Los Principes y Don Medardo y sus Players**, donde fortaleció su proyección profesional. A lo largo de su trayectoria, Lucho Pancho ha tenido el privilegio de compartir escenario con leyendas internacionales de la talla de **Óscar de León, Los Panchos, Pedro Vargas y Myriam Hernández**, entre muchos otros. Estas colaboraciones reflejan el alto nivel artístico alcanzado y el profundo respeto que ha cosechado dentro de la industria musical latinoamericana.

Como muestra de gratitud hacia su tierra, compuso la canción "**Lucho Pancho le canta a la provincia**", una obra que se ha transformado en un símbolo de pertenencia y orgullo para los santodominguenses. Este homenaje musical refuerza su papel como guardián de la identidad cultural y el espíritu trabajador de la región. Hoy en día, su legado es considerado parte del patrimonio cultural vivo de la provincia, inspirando a las nuevas generaciones de artistas a llevar su voz con pasión y constancia más allá de las fronteras.



DJ FRANZ

Franz Espinoza, conocido en el mundo artístico como **DJ Franz**, es un pilar fundamental de la escena nocturna y cultural de Santo Domingo. Su trayectoria comenzó desde una perspectiva única como bartender, experiencia que le permitió entender profundamente la conexión entre la música y las emociones del público antes de saltar a las tornamesas. Gracias a su disciplina, evolucionó de los clubes locales a los escenarios más importantes de Ecuador e incluso a presentaciones internacionales en Estados Unidos, consolidándose como un referente de la provincia.

Su estilo se define por la versatilidad y una lectura precisa de la audiencia, dominando el **crossover total** para conectar con la diversidad de su ciudad. Aunque la música electrónica es el género que más lo representa, integra con éxito ritmos urbanos y temas icónicos como 'Alto troyanaje' en sus sesiones. Esta capacidad para fusionar géneros y crear experiencias vibrantes le ha valido múltiples reconocimientos, posicionándolo como una fuente de inspiración para los nuevos talentos que buscan profesionalizarse en el arte de las mezclas.

Fuera de la cabina, Franz promueve un estilo de vida equilibrado, dedicando su tiempo al **crossfit** y al fútbol, actividades que refuerzan su enfoque en la constancia y la superación personal. Como embajador de la cultura santodomingueña, su labor trasciende el entretenimiento: proyecta identidad y profesionalismo al mundo, demostrando que el talento local tiene la capacidad de romper fronteras. Hoy, su nombre es sinónimo de energía y compromiso con el desarrollo artístico de su territorio.



SANTO DOMINGO: TIERRA FÉRTIL DE PRODUCCIÓN AGRÍCOLA

Santo Domingo de los Tsáchilas se posiciona como una de las provincias agrícolas más productivas del Ecuador gracias a su clima tropical húmedo, suelos altamente fértiles y su ubicación estratégica entre la Sierra y la Costa. Según cifras oficiales del Ministerio de Agricultura y Ganadería (MAG) y el INEC a través de la Encuesta de Superficie y Producción Agropecuaria Continua (ESPAC), el territorio destaca por su amplia diversidad de cultivos permanentes y transitorios que abastecen mercados nacionales e internacionales. De acuerdo con estadísticas agropecuarias oficiales del MAG, los cultivos con mayor superficie y producción en Santo Domingo son:

- **Cacao:** uno de los cultivos más importantes con más de 26 mil hectáreas sembradas, reconocido por su calidad y valor comercial.

- **Plátano:** producto clave del sector agrícola, con más de 124 mil toneladas anuales que abastecen mercados nacionales.

- **Palma africana:** cultivo permanente de gran impacto económico dentro del modelo agroindustrial de la provincia.

- **Piña:** destaca por su alto volumen productivo, superando las 490 mil toneladas según datos agroproductivos.

- **Yuca:** tubérculo tradicional ampliamente cultivado y parte fundamental de la alimentación local.

- **Maracuyá:** fruta tropical con creciente presencia en mercados nacionales y procesos de exportación.

- **Banano y orito:** productos frutales que fortalecen la diversificación agrícola del territorio.

- **Café y palmito:** cultivos complementarios que aportan al desarrollo rural y agroforestal.

- **Pitahaya:** fruta tropical exótica que se integra a la diversificación agrícola destacándose por su valor nutritivo y su creciente proyección en mercados nacionales y de exportación.

CUMBRE GANADERA CONCORDENSE: TRADICIÓN QUE IMPULSA EL FUTURO



La Concordia se consolida como referente del sector agropecuario con la Cumbre Ganadera Concordense, un evento que reúne a productores, emprendedores y familias en torno al desarrollo ganadero y productivo.

Bajo el liderazgo del doctor John Milton Torres Gómez, este encuentro busca posicionarse como una cita anual clave para fortalecer el sector, promover la innovación y generar nuevas oportunidades de negocio.

Realizada en el km 2,3 desde el redondel de La Concordia hacia Santo Domingo, la cumbre destaca por la exhibición de ganado bovino de alta genética, especialmente de la raza Brahman, reconocida por su adaptabilidad y calidad en la producción de carne.

Además, el evento integra:

- **Demostraciones zootécnicas**
- **Exhibiciones agrícolas e industriales**
- **Tecnología y maquinaria para el agro**
- **Espacios de networking**

La primera edición, realizada en 2025, fue todo un éxito, combinando tradición, familia y cultura rural con espectáculos ecuestres, gastronomía y música en vivo.

Para 2026, la expectativa es crecer, innovar y consolidar a La Concordia como un territorio de referencia en genética ganadera y desarrollo productivo.

Más información en Instagram:



STEFY INTRIAGO:

BELLEZA, LIDERAZGO Y COMPROMISO SOCIAL QUE REPRESENTAN A SANTO DOMINGO

Stefany Nicole Intriago Loor, nacida el 30 de julio de 2006 en Santo Domingo de los Tsáchilas, es la Reina del cantón Santo Domingo para el periodo 2025 – 2026, bajo el signo de Leo, su personalidad se caracteriza por el liderazgo, la seguridad y el carisma que proyecta en cada una de sus actividades como representante de la belleza santodomingueña.

Durante su gestión ha enfocado su trabajo en proyectos sociales junto al Patronato Municipal, impulsando iniciativas dirigidas a adultos mayores, niñez y mujeres emprendedoras. Entre sus principales acciones destacan actividades de estimulación física y emocional para personas mayores, programas de desarrollo integral para la niñez y el proyecto **"Aprende y Emprende", enfocado en la formación y el empoderamiento femenino en articulación con el Instituto IEBI.**

Su reinado refleja una visión humana y participativa, promoviendo valores, inclusión social y liderazgo juvenil. A través de su presencia en eventos culturales, turísticos y comunitarios, Stefy Intriago se consolida como una embajadora que proyecta una imagen moderna, solidaria y auténtica de Santo Domingo, demostrando que la belleza también es compromiso, acción y servicio a la comunidad.

BELLEZA CON PROPÓSITO:

LIDERAZGO JOVEN

AL SERVICIO DE CADA
CORAZÓN SANTODOMINGUEÑO



GATITA ORTIZ

DULCE EMPRENDIMIENTO CON SABOR A ALLURIQUÍN

Una mujer que inspira desde su tierra

Jennifer Ortiz, más conocida como "Gatita Ortiz", es uno de esos personajes que marcan huella en Santo Domingo de los Tsáchilas. Nació el 6 de enero del 2001, bajo el signo Capricornio; en Alluriquín, tierra famosa por sus ríos, su naturaleza y sobre todo, sus dulces y melcochas. Hoy, con apenas 24 años, se ha convertido en un referente del emprendimiento local, con más de un millón de seguidores en redes sociales, y en una voz que impulsa con pasión el turismo de la provincia.

Los inicios de una soñadora

Su historia con el mani comenzó a temprana edad. Desde los 12 años ya sabía lo que era vender en la vía, y a los 15 empezó a comprar en fábricas de Alluriquín para revender. Poco a poco, su instinto empresarial la llevó a tostar, empacar y sellar su propio producto. Con esfuerzo, logró comprar una máquina para tostar mani y darle un sello propio.

Hoy, ese esfuerzo se cristaliza en su propio establecimiento: "Los Dulces de la Gatita Ortiz", un espacio donde ofrece una amplia variedad de delicias tradicionales como melcochas, mani dulce, turronecitas, cocadas y mucho más.

La universidad, donde estudió Administración de Empresas, fue clave para fortalecer su visión. Sus proyectos académicos giraban siempre alrededor de su producto estrella: el mani. De allí nació su primera marca, "Mani Alluriquense". Con el tiempo, y gracias al boom de las redes sociales, dio vida a "Mani Go", su emprendimiento que mezcla tradición, innovación y sabor.

El motor detrás de "Mani Go"

Su familia ha sido su mayor apoyo: su madre, su hermano de 19 años y su pequeña hermanita de 4. En equipo, han levantado un negocio que hoy sueña con convertirse en un punto turístico obligatorio para quienes visitan Alluriquín.

Jennifer visualiza un futuro donde "Mani Go" no solo sea un producto, sino una experiencia. Sueña con un local amplio, parqueadero para buses turísticos, miradores con vista al río y un espacio donde los visitantes puedan conocer el proceso del mani, degustarlo calentito y llevarse un pedacito de Alluriquín en cada funda.

Alluriquín: tierra de dulces y tradición

Para Jennifer, Alluriquín lo significa todo. Es su raíz, su motor y la razón por la que nunca pensó en migrar. Desde aquí ha construido su camino, apostando por el emprendimiento y el turismo local. Sabe que la parroquia es reconocida por sus melcochas y dulces artesanales, y busca que se mantenga esa tradición viva como parte de la identidad de la provincia.

"Visiten Santo Domingo y Alluriquín. Aquí encuentras de todo: comida exquisita, paisajes espectaculares y la calidez de su gente. Santo Domingo es la provincia más linda del Ecuador y los esperamos con los brazos abiertos."

Gatita Ortiz no solo vende mani, vende identidad, esfuerzo y amor por su tierra.

DATO: Fue coronada como Reina de la Provincia de Santo Domingo de los Tsáchilas en el marco de los 17 años de provincialización, en el año 2024.



 @gatitaortizokz

UNA VERDADERA EMBAJADORA DEL TURISMO Y LA TRADICIÓN DE ALLURIQUÍN.



KAREN BELÉN:

LA INTRÉPIDA CREADORA QUE PONE A SANTO DOMINGO EN EL MAPA DIGITAL

Pasión, autenticidad y aventura en cada contenido a sus 25 años, Karen Belén Salavarría Loor, nacida en Santo Domingo el 24 de abril del 2001, se ha convertido en una de las creadoras de contenido más reconocidas de la provincia. Su frescura, autenticidad y amor por su tierra se reflejan en cada video que comparte con sus miles de seguidores dentro y fuera del Ecuador.

"Me encantan las cámaras, siempre me ha gustado hacer videos por diversión", confiesa con una sonrisa. Así comenzó su historia en el mundo digital, como un pasatiempo junto a su compañero de creación Frank Carrión. Lo que inició como un hobby hace cinco años se transformó en una verdadera profesión, descubriendo que detrás de cada video viral había una oportunidad para crecer, generar ingresos y conectar con nuevas audiencias.

De un hobby a una carrera digital

Karen recuerda que sus primeros pasos fueron espontáneos, sin imaginar el impacto que tendría: "Éramos felices con un video viral, pero luego entendimos que podíamos ganar dinero por vistas y marcas. Así nació nuestra motivación de hacerlo de forma profesional."

Hoy, su contenido abarca reflexiones, parodias y situaciones cotidianas con humor, que logran conectar con miles de personas en redes sociales. Su estilo, cercano y natural, le ha permitido ganar reconocimiento no solo en Ecuador, sino también en otros países de la región.

Una voz joven que inspira desde Santo Domingo

Hoy, Karen Belén representa a una nueva generación de creadores de contenido que aportan al turismo y la identidad cultural del Ecuador desde las plataformas digitales. **DATO: en tiktok cuenta con 1.7 millones de seguidores**



 @karenbelentv

RAQUELITA CARRIÓN:

TALENTO DIGITAL QUE NACE EN SANTO DOMINGO



 @raquelitacarrion

Raíces cuencanas, corazón santodomingueño

Raquelita Carrión, nacida en Cuenca en 1973 pero santodomingueña de corazón, ha transformado la cotidianidad del comercio barrial en un fenómeno digital. Aunque sus raíces están en el Austro, fue en Santo Domingo de los Tsáchilas donde formó su familia y desarrolló la actividad comercial que más tarde serviría de escenario para su éxito en redes sociales, cumpliendo así su sueño de infancia de convertirse en actriz.

Del mostrador a las pantallas

Su salto a las redes sociales ocurrió durante la pandemia, cuando comenzó a grabar videos desde su propia tienda. Al capturar situaciones comunes de la atención al cliente y las famosas historias de "suegra y nuera", logró una conexión inmediata con el público. Estos relatos, cargados de realidad y cercanía cultural, permitieron que su contenido traspasara las fronteras del mostrador hacia audiencias globales. Hoy, con más de 1.2 millones de seguidores en TikTok y videos que superan los 100 millones de reproducciones. **DATO: hace pocos meses vendió su tienda, hoy se dedica a realizar contenido de reflexión.**

TURISMO



SEGMENTOS

01

HOTELERÍA

02

HOSTERÍAS

03

ECOFINCAS
AIRBNB, EVENTOS

04

BALNEARIOS

05

GLAMPING

06

BARES Y
DISCOTECAS

07

AGENCIA
DE VIAJES

08

DEPORTES DE AVENTURA

ZARICAY HOTEL



Disfruta del confort, la naturaleza con elegantes habitaciones y áreas recreativas, ideal para descansar y desconectarte.



ESCAÑEA



DIRECCIÓN:
AV. QUITO KM 1 ½
TELÉFONO: 0981477534





GOLDENVISTA



Combina modernidad, elegancia y confort ideal para viajeros de negocios, contamos con amplias habitaciones, desayuno buffet y lobby bar para una experiencia completa y relajante.

DIRECCIÓN:
AV. ABRAHAM CALAZACÓN (ANILLO VIAL) A TRES CUADRAS
DE LA POLICIA NACIONAL
TELÉFONO: 0994490930

ESCANEA →





GRAND HOTEL
SANTO DOMINGO
★★★★



Un espacio exclusivo pensado para una estada elegante y placentera.



ESCANEA
←



DIRECCIÓN:
AV. RÍO TOACHI 680 Y GALÁPAGOS
TELÉFONO: **0991385361**



ESCANEA
←



DIRECCIÓN:
AV. QUITO Y RÍO YAMBOYA
TELÉFONO: **0989431085**

HOSTERÍA D' CARLOS AQUA PARK

VISIÓN FAMILIAR QUE IMPULSA EL TURISMO LOCAL

Cuando se habla de **emprendimiento, visión familiar y desarrollo turístico en Santo Domingo de los Tsáchilas**, el nombre de **Carlos Vélez** se convierte en un referente indiscutible. Junto a su familia, ha logrado consolidar a **Hostería D'Carlos Aqua Park** como uno de los iconos turísticos más importantes de la provincia y un verdadero **embajador del turismo local**.

Un sueño que nació con una chocita

La historia de **D'Carlos Aqua Park** se remonta a **1999**, cuando lo que hoy es un complejo turístico reconocido inició con una pequeña chocita, una cancha y la idea sencilla —pero visionaria— de vender empanadas los fines de semana. En aquel entonces, la vía Las Mercedes apenas era transitada por unos cuantos vehículos al día.

Impulsados principalmente por la iniciativa de su esposa y el deseo de crear un espacio familiar y recreativo, la familia Vélez apostó por el turismo cuando pocos creían en su potencial. El terreno inicial de **6.000 metros cuadrados** se transformó, con trabajo constante y perseverancia, en **cinco hectáreas** dedicadas al descanso, la diversión y el contacto con la naturaleza.

Evolución constante y servicios de primer nivel

Con el paso de los años, **D'Carlos Aqua Park** fue creciendo de manera progresiva: llegaron las primeras piscinas, luego nuevas áreas recreativas y finalmente la consolidación de una **hostería con más de 50 habitaciones**, equipada con **bar restaurante, recepción, servicio de habitaciones 24 horas, jacuzzi, chorros de agua** y espacios diseñados para el confort del visitante.

Uno de sus mayores atractivos es el **Río Lento**, considerado el más extenso del Ecuador, una experiencia única que permite a los turistas relajarse mientras flotan suavemente, rodeados de un entorno natural privilegiado. A esto se suma una propuesta innovadora de **glamping en medio de la selva tropical**, que combina comodidad y naturaleza en perfecta armonía.

Turismo con proyección internacional y base familiar

Gracias a su constante innovación y al uso de plataformas digitales, **D'Carlos Aqua Park** recibe visitantes nacionales e internacionales, incluyendo turistas de **Canadá y Estados Unidos**, quienes reservan directamente desde el exterior.

Un factor clave en este crecimiento ha sido la **integración profesional de la familia Vélez**. Sus hijos, hoy adultos, aportan desde sus especialidades:

- **Administración hotelera**, fortaleciendo la operación del negocio.
- **Marketing**, potenciando la promoción y posicionamiento de la hostería.
- **Gestión legal y talento humano**, garantizando un manejo ordenado y humano del personal.

Esta sinergia familiar ha permitido que **D'Carlos Aqua Park** no solo se mantenga vigente, sino que continúe innovando y proyectándose hacia nuevos retos.





Un embajador del turismo y la solidaridad

Más allá de su propio emprendimiento, **Carlos Vélez** es un firme promotor del **trabajo colaborativo entre balnearios y hosterías** de la provincia. Su filosofía se basa en compartir experiencias, derivar visitantes cuando la capacidad está llena y asesorar a otros emprendedores para que no repitan errores del pasado.

“Para llegar a donde estamos, hemos cometido muchos errores —señala—, y enseñar a otros es parte del crecimiento del turismo en Santo Domingo”.

Santo Domingo: identidad, cultura y hospitalidad

Desde **D'Carlos Aqua Park** también se impulsa un mensaje de identidad y orgullo local. **Carlos Vélez** invita a propios y extraños a conocer la **cultura Tsáchila**, una riqueza ancestral que forma parte esencial del territorio y que, paradójicamente, muchos habitantes aún no han visitado.

Su llamado es claro: **Santo Domingo lo tiene todo** —hoteles de calidad, gastronomía destacada, naturaleza viva y, sobre todo, gente cálida y acogedora—.

Una invitación abierta al Ecuador y al mundo

Carlos Vélez y su familia no solo administran una hostería; representan un modelo de **turismo responsable, familiar y solidario**, convirtiéndose en auténticos embajadores **del turismo de Santo Domingo de los Tsáchilas**.

La invitación queda abierta para **todo el Ecuador y el mundo**: venir a conocer **D'Carlos Aqua Park**, descubrir Santo Domingo y vivir una experiencia donde la naturaleza, el descanso y la hospitalidad se sienten desde el primer momento.



hostería D'Carlos Aqua Park



dcartlosecuador_



@dcartlosecuador

Más información escanea aquí



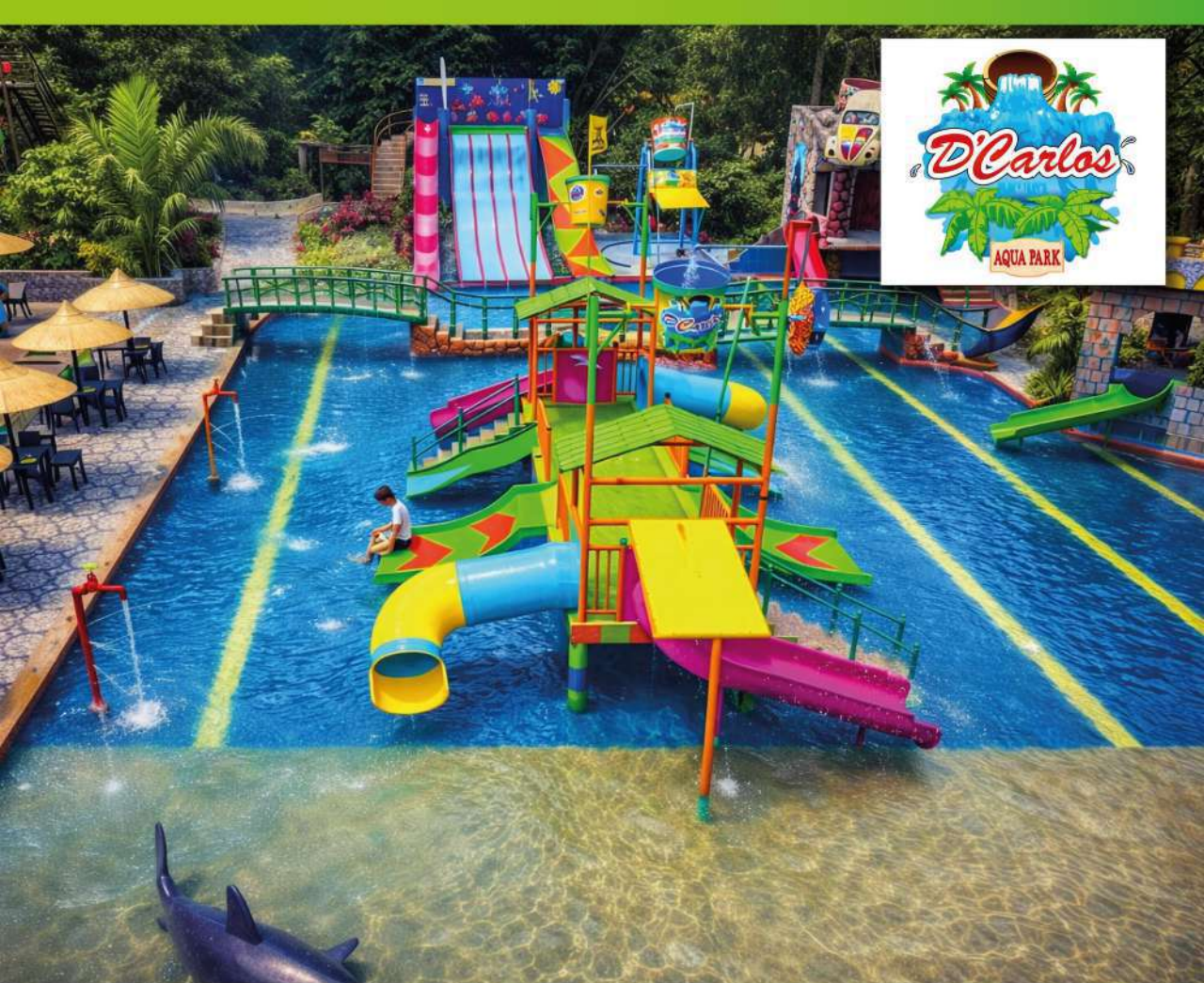

A pocos minutos de Santo Domingo, ofrece diversión y descanso con piscinas, río lento y áreas recreativas.

DIRECCIÓN:
KM7 VÍA A LOS BANCOS, LIBERTAD DEL TOACHI
TELÉFONO: 0984312492

ESCANEA 





KASHAMA
eco resort & spa



Escápate y recarga energías en Kashama Eco Resort & Spa



ESCAÑEA



DIRECCIÓN:
KM. 26 VÍA SANTO DOMINGO, LA CONCORDIA, VALLE HERMOSO
TELÉFONO: **0999337121**

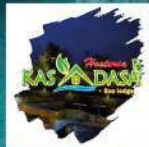

Nuestro propósito es cuidar la armonía entre la naturaleza y nuestros huéspedes para que vivan la mejor experiencia.



ESCAÑEA



DIRECCIÓN:
SANTO DOMINGO BYPASS QUITO - QUEVEDO KM 2,7
TELÉFONO: **0993985805**



Descanso, diversión, relajación, salud y deporte para la familia en Santo Domingo

DIRECCIÓN:
VÍA A LAS MERCEDES KM 4
TELÉFONO: 0986178189

ESCANEA 



Hospedaje tipo Airbnb, eventos sociales, amplias áreas verdes, granja, piscina, senderismo, parque infantil y casa vacacional

DIRECCIÓN:
VÍA PUERTO LIMÓN KM 12,5
TELÉFONO: 0939113949

ESCANEA 





SAN FRANCISCO

HACIENDA TURÍSTICA



Ofrece naturaleza, tradición y experiencias únicas en un entorno campestre con caballos de alta escuela



← ESCANEA



DIRECCIÓN:
VÍA QUININDÉ KM 21
TELÉFONO: 0999060566





Es el lugar perfecto para disfrutar en familia o con amigos, rodeado de naturaleza y un río cristalino



DIRECCIÓN:
VÍA JULIO MORENO KM 9.5 + 800MTS MARGEN DERECHO
TELÉFONO: 0991723662

ESCANEA 





Es un Airbnb ideal para relajarse y disfrutar de la naturaleza, con piscinas y espacios perfectos para compartir en un ambiente tranquilo



← ESCANEA



DIRECCIÓN:
SAN GABRIEL DEL BABA KM1 DE LA VÍA EL PEDEGRAL
TELÉFONO: **0988731564**



Descubre un lugar donde la naturaleza y la diversión se encuentran



← ESCANEA



DIRECCIÓN:
SAN GABRIEL DEL BABA KM1 DE LA VÍA EL PEDEGRAL
TELÉFONO: **0989008492**



El lugar perfecto para tus eventos sociales, empresariales e institucionales. Disfruta de canchas, piscinas, área BBQ, caballos, motos y más

DIRECCIÓN:
VÍA AVENTURA ANTES DEL PUENTE DE SAN GABRIEL, MARGEN DERECHO
TELÉFONO: 0939633300





Ofrecemos un espacio verde y un servicio completo disponible para eventos sociales



← ESCANEA



DIRECCIÓN:
KM 8 VÍA A LAS MERCEDES
TELÉFONO: **0999380590**



Balneario Turístico que ofrece todo tipo de diversión acuática, servicios de alimentos y bebidas, sauna turco e hidromasaje



← ESCANEA



DIRECCIÓN:
JULIO MORENO ESPINOZA (VÍA AVENTURA)
SECTOR UNIÓN CARCHENSE KM 12
TELÉFONO: **0997616891**



A PATA LIMPIA



Es un espacio ideal para desconectarte y disfrutar de la naturaleza, con río, áreas recreativas y un ambiente perfecto para compartir en familia o con amigos.



DIRECCIÓN:
SAN GABRIEL DEL BABA KM3 VÍA AL PEDEGRAL, GUIARSE POR RÓTULOS
TELÉFONO: **0959555515**

ESCANEA 



RUTH REINA, APUESTA POR EL TURISMO DE SANTO DOMINGO

El turismo de Santo Domingo de los Tsáchilas se fortalece gracias a mujeres que integran identidad, naturaleza y visión de futuro. **Ruth Rocío Reina Ramírez** es una de esas figuras que, desde la experiencia personal y el compromiso social, aporta activamente al desarrollo turístico de la provincia.

De raíces manabitas, nacida en el cantón El Carmen, Manabí, Ruth reconoce que su identidad y amor por la naturaleza nacen de su tierra de origen. Sin embargo, fue Santo Domingo de los Tsáchilas el lugar que la acogió desde muy pequeña y donde hoy ha decidido construir su proyecto de vida y dejar un legado.

Madre de Jeffrey y casada con Jefferson Jiménez, Ruth se define como una mujer que ama a Dios, la vida, la familia y la naturaleza, valores que se reflejan en cada iniciativa que impulsa. Uno de sus proyectos más representativos es la **Finca Turística A Pata Limpia**, un espacio que promueve el turismo sostenible, la convivencia familiar y la gastronomía, en armonía con el entorno natural.

Licenciada en Comunicación Social por la Pontificia Universidad Católica del Ecuador, Ruth trabajó como periodista en medios locales como Zaracay TV y Majestad TV, experiencia que marcó su vida y fortaleció su vocación por comunicar con propósito y sensibilidad social.

Forma parte de **ASOTUR**, la Asociación de Servidores Turísticos, desde donde trabaja junto a otros actores del sector para posicionar a Santo Domingo como un destino turístico sostenible, con identidad y proyección.

Ruth se describe como una mujer resiliente y multifacética, convencida de que el turismo puede ser una herramienta para inspirar, proteger la biodiversidad y fortalecer el liderazgo femenino. Su visión apuesta por nuevas generaciones comprometidas con la conservación de la naturaleza y por mujeres más fuertes, liderando proyectos que contribuyan a una mejor sociedad.

Por su compromiso con el turismo sostenible, la promoción de la naturaleza, la identidad y el trabajo constante por posicionar a Santo Domingo de los Tsáchilas como un destino con visión de futuro, **Ruth Rocío Reina Ramírez** es reconocida en la **Guía Tsáchila** como **Embajadora del Turismo de la Provincia de Santo Domingo de los Tsáchilas**, destacando su aporte al desarrollo turístico, social y cultural de la región.





Vive la emoción al máximo con uno de los toboganes más impresionantes del Ecuador, una experiencia que eleva la adrenalina al siguiente nivel



DIRECCIÓN:
VÍA AVENTURA HACIA JULIO MORENO, PASAR EL SEGUNDO PUNTE
A MARGEN IZQUIERDO, SEGUIR LA SEÑALÉTICA
TELÉFONO: 0984968608





raíces
habitat

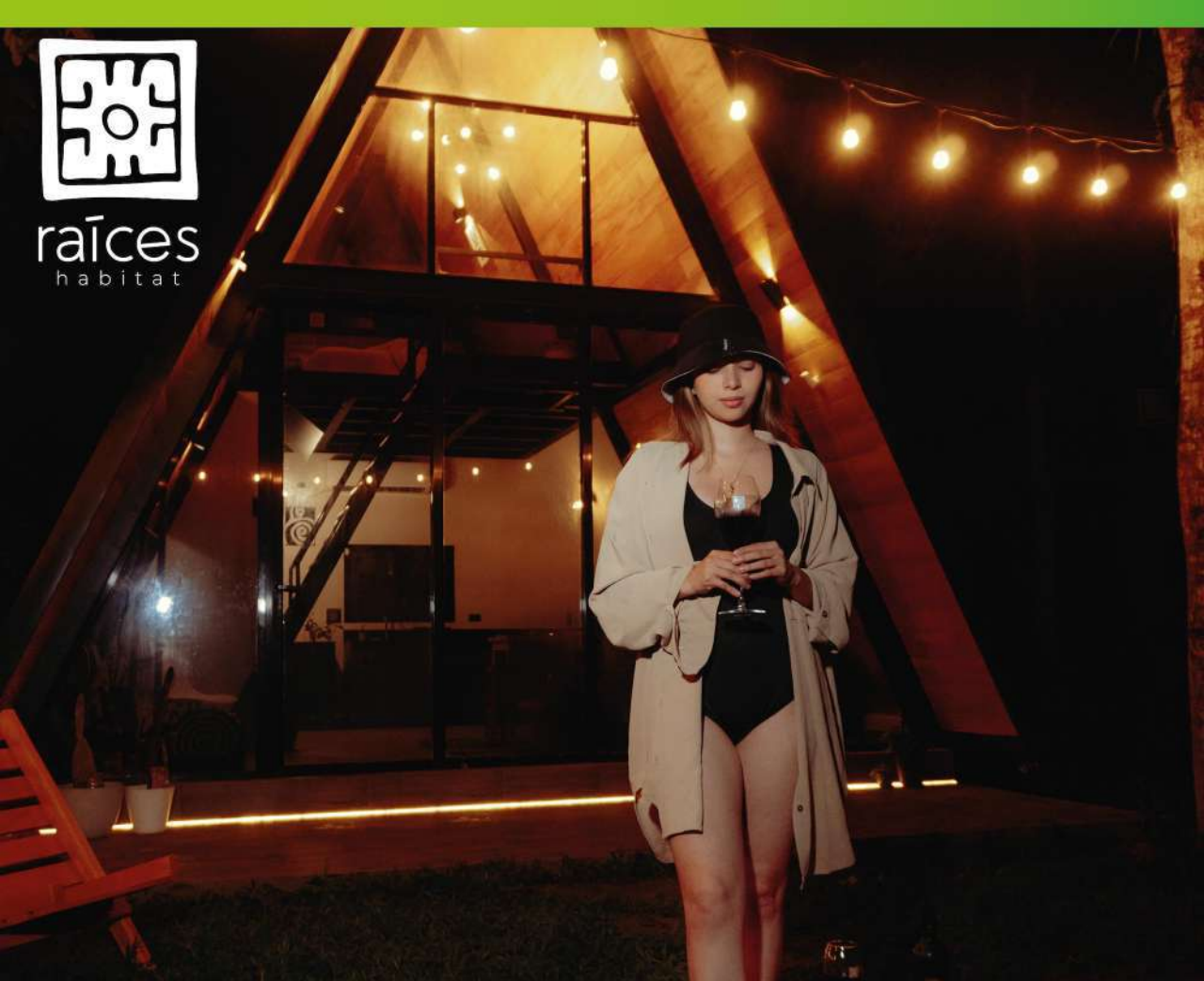

¡Descubre Raíces! Una cabaña de lujo inmersa en la naturaleza, perfecta para crear recuerdos inolvidables en familia, con amigos o con esa persona especial



ESCANEA



DIRECCIÓN:
COMUNA JULIO MORENO SANTO DOMINGO
TELÉFONO: **0988793768**





CAMPING & GLAMPING



Lugar acogedor que ofrece un entorno natural, servicio de hospedaje en glamping, piscina, alimentación y Spa

DIRECCIÓN:
VÍA A SANTA ROSA DEL MOLAUTE, VÍA AL PLACER
TELÉFONO: 0996781144

ESCANEA



MALI

By D'Carlos



Donde el amor se vuelve eterno, momentos únicos que se convierten en recuerdos inolvidables



ESCANEA



DIRECCIÓN:
VÍA A LAS MERCEDES KM7, FRENTE A HOSTERIA D'CARLOS
TELÉFONO: 0994425989





En AQUA Glamping cada suite está diseñada para que vivas algo diferente rodeado de la naturaleza

DIRECCIÓN:
VÍA A LAS MERCEDES KM7 - HOSTERÍA D'CARLOS
TELÉFONO: 0969999539

ESCANEA 





Departamento Inteligente en Santo Domingo para renta temporal con todas las comodidades, piscina y servicio de guardiana privada incluida



← ESCANEA



DIRECCIÓN:
VÍA CHONE KM2 CONJUNTO PRIVADO CIUDAD UNIVERSITARIA #2
TELÉFONO: **0996306769**



Ofrece un ambiente de alto nivel con djs en vivo, animación, música moderna y atención VIP, ideal para celebraciones y vida nocturna



← ESCANEA



DIRECCIÓN:
AV. RÍO LELIA Y LOS CEIBOS
TELÉFONO: **0967789070**



Monastery
club



Es elegancia y exclusividad en La Quadra, con DJs, shows en vivo, cócteles únicos y una experiencia premium en su GOLDEN VIP

DIRECCIÓN:
AV. QUITO - C.C LA QUADRA
TELÉFONO: 0981606631

ESCANEA





-PLAZA-
PAMBIL



Es una nueva plaza comercial, ubicada estratégicamente con locales, parqueadero y seguridad



ESCANEA
←



DIRECCIÓN:
AV. QUITO, ENTRE EL PARQUE DE LA JUVENTUD
Y EL CAMPAMENTO DE OBRAS PÚBLICAS
PÁGINA WEB: WWW.PAMBILPLAZA.COM



EL PUB  IRLANDÉS



EL PUB  IRLANDÉS

BUENA
CERVEZA
BUENA
COMPAÑIA

Un Rinconcito de Irlanda es el lugar ideal para disfrutar auténtica cerveza artesanal, con un ambiente acogedor y esencia irlandesa

DIRECCIÓN:
AV. QUITO PLAZA COMERCIAL LA QUADRA
TELÉFONO: 0982781222

ESCANEA 



Inspirado en el dios nórdico de la cerveza, representa pasión cervecera y tradición

DIRECCIÓN:
AV. DE LAS AMÉRICAS Y AV. QUITO
TELÉFONO: 0984690304

ESCANEA 





Experiencias únicas con paquetes, vuelos y estadias pensadas para viajar con confort, calidez y detalles que marcan la diferencia



ESCANEA



DIRECCIÓN:
**CHORRERA DEL NAPA #104 Y AV. QUITO,
SUCURSAL CALLE RÍO CHIMBO Y AV. QUITO**
TELÉFONO: **0993610571**



LIZARDO SUÁREZ, EMBAJADOR DEL TURISMO Y LA IDENTIDAD CULTURAL DE SANTO DOMINGO

El desarrollo turístico de Santo Domingo de los Tsáchilas cuenta con referentes que, desde la experiencia, la gestión y la visión estratégica, han trabajado de manera constante por posicionar a la provincia como un destino con identidad y proyección. **Lizardo Suárez** es uno de ellos.

Con **más de 25 años de trayectoria en el sector turístico**, Lizardo Suárez ha estado permanentemente vinculado a la promoción del turismo local y nacional, impulsando iniciativas a través de su agencia de viajes **Suárez y Suárez**, desde donde ha promovido tours, rutas y experiencias que destacan no solo los atractivos naturales y gastronómicos, sino también la **riqueza cultural de la nacionalidad Tsáchila**, como uno de los principales patrimonios vivos de la provincia.

Su experiencia recorriendo distintos destinos del mundo ha sido fundamental para **incorporar nuevas ideas y modelos turísticos**, los cuales ha compartido con la empresa privada y actores del sector, con el objetivo de **impulsar propuestas innovadoras en Santo Domingo**, siempre con un enfoque de respeto, identidad y sostenibilidad cultural.

Actualmente, Lizardo Suárez se desempeña como **presidente de la Cámara Provincial de Turismo (CAPTUR)**, desde donde lidera procesos de articulación entre el sector público y privado, promoviendo el fortalecimiento del turismo, la capacitación y la **puesta en valor de la cultura Tsáchila** como eje fundamental del desarrollo turístico provincial.

Su visión, experiencia y compromiso lo consolidan como un **embajador del turismo y de la identidad cultural Tsáchila**, aportando de manera directa al posicionamiento de Santo Domingo de los Tsáchilas como un destino auténtico y diverso.

Por su destacada trayectoria de más de 25 años en el sector turístico, su liderazgo gremial y su permanente compromiso con la promoción del turismo, la cultura Tsáchila y el desarrollo sostenible de la provincia, **Lizardo Suárez** es reconocido por la **Guía Tsáchila** como **Embajador del Turismo de la Provincia de Santo Domingo de los Tsáchilas**, en mérito a su valioso aporte al posicionamiento del destino, la articulación con la empresa privada y la proyección turística local, nacional e internacional.



suarezysuarezagdeviajes



suarez_suarezsd

Más información escanea aquí





Vive la adrenalina en contacto con la naturaleza con rafting, kayak, canyoning y ciclismo



← ESCANEA



DIRECCIÓN:
SANTO DOMINGO
TELÉFONO: **0993368390**



El río Chitoo, en Alluriquín, es ideal para trekking, cascadas y camping o glamping, combinando naturaleza, aventura y descanso.



← ESCANEA



DIRECCIÓN:
PARROQUIA ALLURIQUÍN, RECINTO CHITOO
TELÉFONO: **0979622412**



Somos un grupo de mujeres que se unen para hacer running ,moverse, crecer y apoyarse en espacios donde nos motivamos y fortalecemos juntas



DIRECCIÓN:
SANTO DOMINGO
TELÉFONO: **0989631029**



Centro Turístico
Shuyun Tsa'chila
¡Somos un destino!



Ofrece turismo comunitario y cultural donde se vive la tradición del pueblo Tsáchila a través de gastronomía, danza y hospedaje



ESCAÑEA



DIRECCIÓN:
VÍA AL POSTE KM 2.4
TELÉFONO: 0994229184





Servicio puerta a puerta, encomiendas, aeropuertos, conectando Santo Domingo con Quito, Guayaquil y Manta

DIRECCIÓN:
COOP. NUEVO SANTO DOMINGO SECTOR 1
TELÉFONO: **0962956666**

ESCANEA →



GASTRONOMÍA



01

RUTA DE LA CARNE

02

RUTA DEL MARISCO

03

RUTA CRIOLLA

04

SABORES DEL MUNDO

05

CAFETERÍAS

06

AMERICAN FOODS

07

DULCES Y HELADERÍA



SANTO DOMINGO DE LOS TSÁCHILAS:

PARADA OBLIGATORIA PARA LOS AMANTES DE LA BUENA COMIDA

Santo Domingo de los Tsáchilas se ha consolidado como uno de los destinos gastronómicos más atractivos del Ecuador, destacándose especialmente por sus parrilladas y excelentes cortes de carne, reflejo de su fuerte tradición ganadera y de una cultura culinaria que rinde homenaje al sabor a la brasa. La ciudad ha sido reconocida como la Capital de la Carne del país, y dentro de esta historia resalta la llegada del Che Santiago, pionero en introducir la parrillada tradicional Argentina con cortes gruesos y técnicas que marcaron un antes y un después en la forma de preparar y disfrutar la carne, fortaleciendo la identidad parrillera que hoy distingue a Santo Domingo.

Su ubicación estratégica, entre la Sierra y la Costa, además la constante llegada de muchas personas de lugares como la provincia de Manabí, Esmeraldas y Loja, también de la ciudad Quito, Machala, Guaranda y otros rincones del país, han permitido que en su mesa convivan sabores, recetas y tradiciones de distintas regiones del Ecuador. Esta mezcla cultural ha dado origen a una gastronomía diversa y generosa, donde destaca una amplia oferta de platos provenientes del mar como la apetecida parrilladas de mariscos, ceviches, la bandera, entre otros y los platos tradicionales como el encabollado, el bolón, la comida criolla o el hornado serrano.

Gracias a su diversidad, calidad, abundancia y propuestas innovadoras, Santo Domingo se ha convertido en un punto obligado para turistas que buscan buena sazón y experiencias auténticas. Aquí, la gastronomía no solo acompaña el viaje, sino que se convierte en una verdadera razón para volver.

PLATOS DESTACADOS

Parrillada especial: La Parrillada Especial de Carne es una tradición gastronómica que reúne los mejores cortes a la brasa, combinando carne

jugosa, chorizo, vísceras y chuleta, preparados con el auténtico sabor parrillero. Este plato se acompaña comúnmente con yuca, ensalada fresca y la infaltable salsa de la casa, creando una experiencia abundante y llena de identidad para los amantes de la buena carne.

La Bandera: La Bandera es uno de los platos más representativos y solicitados en Santo Domingo de los Tsáchilas, conocido por su combinación generosa de sabores del mar y la cocina tradicional. Generalmente está compuesta por arroz, guatita acompañada de ceviche de pescado, camarón o concha, creando una mezcla única que refleja la diversidad gastronómica de la ciudad. Es un plato abundante y muy popular entre locales y visitantes que buscan probar algo auténtico y lleno de sabor.



Sánduche de lomo: El sánduche de lomo es uno de los sabores más típicos y tradicionales de Santo Domingo de los Tsáchilas, especialmente popular durante la madrugada. Después de la farra, muchas personas visitan los locales ubicados en el sector de la Av. Quito, conocidos por ofrecer este icónico plato nocturno.

Se prepara en un pan blanco alargado y suave, relleno con lomo saltado y acompañado de fréjol, choclo y fideo, además de diversas salsas de la casa que realzan su sabor. Es una opción abundante y muy representativa de la identidad gastronómica santodomingueña.

El choco mix: El Choclo Mix es una preparación muy popular en Santo Domingo de los Tsáchilas, ideal para compartir y disfrutar como antojito callejero. Su base es el choclo tierno, al que se le añaden trozos de carne y generalmente se sirve con una variedad de salsas de la casa —mayonesa, ají o salsa especial— que realzan su sabor, convirtiéndolo en una opción práctica, abundante y muy apetecida por locales y visitantes.

Bolón de chicharrón: El bolón de chicharrón es uno de los platos que también se destaca en Santo Domingo de los Tsáchilas, reflejando la influencia de la Costa ecuatoriana. En la tradición manabita, suele servirse solo o con huevo, y es común acompañarlo con queso. En cambio, la tradición esmeraldeña mantiene el bolón con chicharrón como base, es opcional con queso y puedes añadir encocado de pescado, camarón o bistec de carne. Su variedad de presentaciones lo convierte en un sabor infaltable de la gastronomía local.



Comida Criolla Seco de Gallina y Tonga: La comida criolla también forma parte esencial de la gastronomía de Santo Domingo de los Tsáchilas, destacándose platos tradicionales como el seco de gallina y la tonga. El seco de gallina se caracteriza por su preparación con especias y una cocción lenta que resalta su sabor, acompañado generalmente con arroz y maduro. Por su parte, la tonga sí incluye mani en su preparación y se presenta envuelta en hoja de plátano, combinando arroz, gallina criolla y ese toque casero que refleja las raíces costeñas y manabitas presentes en la ciudad.

Encebollado: El encebollado es uno de los platos más emblemáticos del Ecuador y una opción infaltable en la gastronomía de Santo Domingo de los Tsáchilas. Preparado con pescado, yuca y una sabrosa base de cebolla encurtida, este tradicional caldo costeño destaca por su sabor intenso y reconfortante. Suele acompañarse con chifles o pan, siendo uno de los favoritos tanto para locales como para visitantes que buscan disfrutar de un clásico lleno de identidad y sazón.

Ceviches: Los ceviches tradicionales son parte esencial de la gastronomía que se disfruta en Santo Domingo de los Tsáchilas, preparados con pescado, camarón o concha, por otro lado, el ceviche de Jipijapa destaca por su estilo manabita, con aguacate y mani que le da una textura más cremosa y un sabor intenso, siendo una de las variantes más buscadas por quienes disfrutan de la cocina costeña.

Parrillada de mariscos: Con una propuesta que combina frescura y sabor a la brasa, la parrillada de mariscos se ha convertido en una de las opciones favoritas dentro de la oferta gastronómica. Este plato reúne una selección de camarones, cámar, pescado, conchas y otros frutos del mar preparados a la parrilla, logrando un equilibrio entre jugosidad y un ligero toque ahumado. Suele servirse con patacones, acompañada de salsas especiales que complementan su sabor, ofreciendo una experiencia abundante y perfecta para compartir.



HUEQUITAS IMPERDIBLES DE LA TIERRITA

- LOS CHOCLOS DEL TÉCNICO

Dirección: Coop. Marina Peñaherrera calle: Gabriel García Márquez y Antonio Nariño (Sector casa del Balón)

Teléfono: 098 809 7361

Ofrece los deliciosos Choclos asados con queso rallado, mayonesa, además plátano maduro asado con mani, queso, picaditas de carnes, etc.

- COMIDAS RÁPIDAS EL BUEN SABOR

Dirección: Av. Quito y Pallatanga

Teléfono: 098 544 3985

Ofrece los deliciosos Sánduches de Lomo, Choclos Mix, hamburguesas y salchipapas.

- EL GUATA MÓVIL

Dirección: calle Juan Montalvo y Av. Quevedo Km 1½ sector la Pepsi

Teléfono: 0994 083 624

Ofrece Guatita acompañada de seco de pollo o carne, y banderas.

- EL COLOSAL

Dirección: Chorrera del Napa y Av Quito.

Ofrece Chaulafán de un sabor inigualable, Milanesa y otros platos más.

EL CHE SANTIAGO

UN LEGADO ETERNO EN LAS PARRILLADAS DE SANTO DOMINGO

En la historia gastronómica de Santo Domingo de los Tsáchilas, pocos nombres han dejado una huella tan profunda como el de **Santiago Rivero**, conocido con cariño por todos como **"El Che Santiago"**. Pionero de las parrilladas en la ciudad, su pasión por el asado argentino marcó el inicio de una tradición culinaria que hoy forma parte del sabor y la identidad local.

Santiago Rivero nació el **3 de febrero de 1950 en Fortín Olmos, provincia de Santa Fé, Argentina**. Con el paso de los años, el destino lo llevó hasta Ecuador, donde en 1978 decidió radicarse en Santo Domingo, una ciudad que entonces comenzaba a crecer y que terminaría convirtiéndose en su hogar definitivo.

Con el espíritu emprendedor que lo caracterizaba, **empezó a preparar carnes a la parrilla, trayendo consigo la esencia de una tradición muy arraigada en su país natal**. Su primer negocio, Parrilladas Argentinas, ubicado en las calles Guayaquil y Chorrera del Napa, se convirtió rápidamente en un punto de encuentro para quienes querían disfrutar de un auténtico asado.

En aquellos años no era sencillo conseguir cortes de carne de calidad en la ciudad, pero con perseverancia y dedicación logró consolidar una propuesta gastronómica que conquistó el paladar de los santodomingueños. Para él, un buen asado debía prepararse con amor. En una entrevista recordaba una frase que reflejaba su filosofía: **"Si uno hace la parrillada enojado, la gente come y se pone de malhumor."**

Más que un cocinero, El Che Santiago fue un personaje querido y respetado por su carisma, su calidez humana y su capacidad para reunir a amigos alrededor de la parrilla. **Durante su trayectoria recibió múltiples reconocimientos por su aporte a la gastronomía local y por ser el precursor de las parrilladas en Santo Domingo.**

Sus hijas Valeria, Viviana, Vanessa y Verónica Rivero junto a su exesposa Yolanda, lo recuerdan como un hombre alegre, generoso y rodeado siempre de su familia y amigos. Su legado no solo vive en la tradición del asado que ayudó a impulsar en la ciudad, sino también en las historias y recuerdos que dejó en quienes tuvieron la oportunidad de conocerlo.

Santiago Rivero **falleció el 2 de abril del 2025**, sin embargo, su nombre quedó grabado para siempre en la memoria de Santo Domingo, como el hombre que encendió una parrilla y, sin saberlo, encendió también una tradición gastronómica que hoy forma parte de la historia de la ciudad.

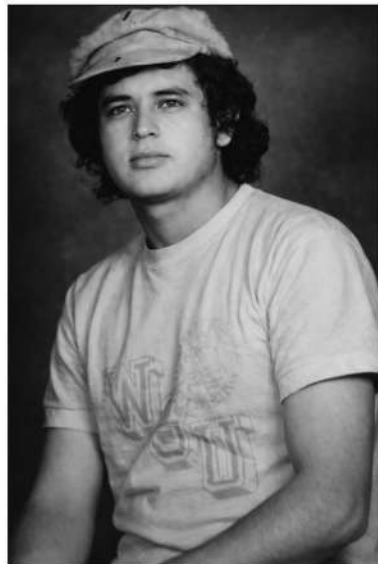



Verdaderos cortes a la parrilla al estilo argentino, con excelente sabor al carbón y un ambiente acogedor



ESCANEA



DIRECCIÓN:
AV. QUITO Y RÍO YAMBOYA ESQUINA
TELÉFONO: 0994411047





La legítima parrillada Argentina destacándose por sus recetas tradicionales de carne de alta calidad. Fundada en 1991



DIRECCIÓN:
RÍO YAMBOYA Y CARACAS ESQUINA
TELÉFONO: **0985795378**





Ofrece una experiencia auténtica al estilo BBQ, con carnes al carbón, costillas, alitas y especialidades llenas de sabor inconfundible



ESCANEA



DIRECCIÓN:
MATRIZ: COOP. UCOM#1 CALLE RÍO QUEVEDO, ENTRE RÍO UPANO Y RÍO
MARAÑÓN - SUCURSAL: VÍA QUEVEDO KM 3 1/2 (ENTRADA A VILLA FLORIDA)
TELÉFONO: 0984039527



The GRILLYARD

Steak House & Bar



BRUTALES CORTES DE CARNE AL GRILL

Restaurante estilo americano moderno, especializados en cortes de carnes steakhouse con su especialidad tomahawk

DIRECCIÓN:
GALO LUZURIAGA Y PURUHÁES A 1 CUADRA AV. RÍO LELIA
TELÉFONO: 0997696235



ESCANEA 



PARRILLADAS DE MARISCOS FILIPINAS

EL SABOR QUE CONQUISTÓ A SANTO DOMINGO DE LOS TSÁCHILAS

De un sueño familiar a una marca referente en mariscos a la brasa

Todo comenzó un 14 de marzo de 2020, en el barrio San Rafael del cantón La Concordia, cuando nació la idea de deleitar al paladar de los amantes del buen comer con una propuesta diferente: mariscos al carbón, preparados con una receta casera que combina tradición, frescura y un toque único de sabor. Así nació Parrilladas de Mariscos Filipinas, un emprendimiento familiar que, con esfuerzo, pasión y constancia, se ha ganado el corazón —y el apetito— de miles de clientes.

El éxito fue tan grande que pronto el local quedó pequeño, y el 16 de octubre de 2021 reabrieron sus puertas en un espacio más amplio, ubicado en la Av. Simón Plata Torres y calle París en La Concordia, donde comenzó una nueva etapa de expansión y reconocimiento.

Posteriormente, dando un paso firme en su crecimiento, abrieron un nuevo local en Santo Domingo, el cual a logrado una gran acogida por parte del público, consolidándose como un punto de referencia para sus clientes y fortaleciendo aún más su posicionamiento en la zona.

Un sabor que une a la región

Hoy Filipinas no solo es un nombre, sino una marca referente en Santo Domingo de los Tsáchilas. Turistas de todas partes del país hacen su parada obligatoria para disfrutar de sus parrilladas de mariscos que incluyen: tentáculos, calamar, langostinos, conchas, camarones y pescado al carbón, todos preparados con un adobo secreto y sus salsas de la casa que ha enamorado a quienes lo prueban. Estas tienen diferentes presentaciones, parrilladas familiares (para cuatro personas), la media parrilladas (para dos personas) y la parrillada personal, también puedes pedir los espectaculares ceviches de Jipijapa y los irresistibles arroces marineros en diferentes presentaciones, convirtiendo cada visita en una experiencia gastronómica única e inolvidable.

Su éxito ha trascendido fronteras locales, y actualmente cuenta con presencia en cuatro ciudades del país: La Concordia, Santo Domingo, El Carmen y el Valle de los Chillos, consolidándose como una empresa ecuatoriana con proyección nacional y líder en su especialidad de mariscos a la brasa.





Pasión, sabor y constancia

Desde su apertura, Parrilladas de Mariscos Filipinas ha trabajado incansablemente para ofrecer una experiencia gastronómica auténtica, demostrando que los grandes logros no se alcanzan por la fuerza, sino por la perseverancia y el amor al trabajo bien hecho.

Sus clientes recomiendan su sabor incomparable, destacando su atención, ambiente familiar y esa esencia que los hace únicos: la parrillada de mariscos más famosa de Santo Domingo.

Proyección nacional

El compromiso de sus fundadores es claro: seguir creciendo hasta convertirse en líderes a nivel nacional en su especialidad. Con cada plato, cada sonrisa y cada cliente satisfecho, Filipinas reafirma su lema de que el sabor verdadero no se improvisa, se construye con pasión.



parrilladasfilipinas



@parrilladas_filipinas



@parrilladas_filipinas

Más información escanea aquí





Ofrece auténticos sabores del mar como ceviche de cangrejo, bandera y corvina en salsa, además de una variada carta de mariscos



ESCANEA



DIRECCIÓN:
(MATRIZ) URB. EL CENTENARIO CALLE PERIPA Y YUMBOS - (SUCURSAL)
CALLE GALO LUZURIAGA Y AV. RÍO LELIA - URB. MUTUALISTA BENALCAZAR
TELÉFONO: 0993473500 MATRIZ - 0985910857 SUCURSAL





La Cevichería
By WG FOOD CORP



Somos una empresa con 25 años de experiencia, donde más que un ceviche servimos vivencias en un ambiente familiar



DIRECCIÓN:
AV. RÍO LELIA Y CALLE LOS EUCALIPTOS
TELÉFONO: 0992502176

ESCANEA 





LOLUCA



Servimos los famosos ceviches de pinchagua llenos de sabor, encebollados, ceviches mixtos y el famoso "rompecolchon"



ESCANEA



DIRECCIÓN:
AV. LA LORENA Y QUITUMBES
TELÉFONO: 0987362756





EL RINCÓN
DEL SABOR



Cevichería, marisquería, que ofrece variedad en platos del mar en sazón peruana y ecuatoriana

DIRECCIÓN:
AV. ABRAHAM CALAZACÓN Y ATAHUALPA, DIAGONAL A LA GASOLINERA
TELÉFONO: 0996326392

ESCAÑEA





Reconocido por ofrecer gran variedad de platos elaborados con mariscos frescos, su especialidad incluye encebollados, banderas, ceviches



ESCANEA



DIRECCIÓN:

LOCAL 1: AV. LAS DELICIAS Y RÍO ZAMORA - LOCAL 2: VÍA A QUININDE JUNTO A LA ESTACION DE TRANS ESMERALDAS - LOCAL 3: AV. ABRAHAM CALAZACÓN, FRENTE AL TERMINAL TERRESTRE - LOCAL 4: INTERIOR T.T. (LLEGADA DE BUSES INTERPROVINCIALES)
TELÉFONO: 0991155837





El Esquinazo
Marinero

Ofrece lo mejor de la cocina peruana y ecuatoriana del mar, con ceviches, encocados y una variada gastronomía llena de sabor y tradición

DIRECCIÓN:
VIA A COLORADOS DEL BÚA,
DIAGONAL AL HOSP. GENERAL DE SANTO DOMINGO
TELÉFONO: 0992124482

ESCANEA





Un espacio cultural que fusiona la gastronomía manabita y santodomingueña



ESCANEA



DIRECCIÓN:
PRINCIPAL - AV. QUEVEDO Y JUAN LEÓN MERA, SUCURSAL - AV. LA LORENA Y RODRIGO PAUCAR
TELÉFONO: 0984868224

El
Olivo
ITALIAN CUISINE



Restaurante de gastronomía Italiana, con sabores auténticos ya que sus productos son importados y otros elaborados artesanalmente



ESCANEA



DIRECCIÓN:
CLUB SAN FRANCISCO VÍA QUININDÉ KM 21
TELÉFONO: 0995386418

CRIOLLADA

SABORES QUE UNEN



CRIOLLADA 593
SABORES QUE UNEN



Fusiona la cocina criolla ecuatoriana con gastronomía moderna, ofreciendo sabores tradicionales de día y una experiencia gourmet de noche



DIRECCIÓN:
AV. QUITO - PLAZA COMERCIAL LA QUADRA LOCAL #11
TELÉFONO: **0992110264**

ESCANEA





la
Manaba
La Mamá del sabor



Ofrece lo mejor de la gastronomía manabita, destacando la gallina criolla y platos tradicionales en un ambiente auténtico en Santo Domingo



← **ESCANEA**



DIRECCIÓN:
LOCAL 1: AV. QUININDÉ KM 7½ MARGEN DERECHO, JUNTO A INAXPO
LOCAL 2: CALLE PALLATANGA Y AV. QUITO, JUNTO A GYM PANAMERICANO
TELÉFONO: **0991229044**



cocolor

con Manabi, en la boca



Ofrece una propuesta única que fusiona la gastronomía manabita con recetas propias, brindando una experiencia llena de sabor

DIRECCIÓN:
AV. SANTA ROSA Y PEDRO VICENTE MALDONADO, ESQUINA
TELÉFONO: 0959224602

ESCANEA 





Comida típica hecha en leña con sus especialidades en gallina criolla



ESCANEA



DIRECCIÓN:
**VÍA A LA CONCORDIA KM8 MARGEN IZQUIERDO
JUNTO A RANCHO SAN MIGUEL**
TELÉFONO: 0999130296



Tía Yuca



Comida Manabita hecha en leña, en especialidades de tonga abierta de gallina criolla, mariscos, ahumados y otras especialidades



DIRECCIÓN:
AV. DE EL COOPERATIVISMO Y VIA BELLAVISTA
A 1KM 1/2 DE LA FÁBRICA DE HIELO
TELÉFONO: 0980264418

ESCANEA 





Llevamos el auténtico sabor manabita a tu mesa, con recetas tradicionales y un ambiente acogedor que te hace sentir como en casa



← ESCANEA



DIRECCIÓN:
AV. LAS AMÉRICAS, PLAZA ASTURIAS
TELÉFONO: 0988053383



Destaca en Santo Domingo por sus chaulafanes, tallarines y platos al wok llenos de sabor tradicional chino-ecuatoriano



← ESCANEA



DIRECCIÓN:
AV. RÍO TOACHI Y ABRAHAM CALAZACÓN
TELÉFONO: 0979082800



GRUESO, LARGO Y K-B ZON



Ofrecemos deliciosos chuzos de chorizo alemán, parrillero, pollo, lomo fino y nuestras incomparables tortillas de mote, papa, yuca y plátano

DIRECCIÓN:
LOCAL 1: AV. CHONE Y BOMBOLÍ, ENTRADA A LA CIUDAD NUEVA
LOCAL 2: AV. RÍO LELIA, ENTRADA URB. VISTA HERMOSA
TELÉFONO: 0983742102

ESCANEA →



MARÍA MEZCAL

GASTRONOMÍA LATINA CON SABOR A ENCUENTRO Y CELEBRACIÓN

En el dinámico corazón comercial de Santo Domingo de los Tsáchilas se encuentra **María Mezcal**, un gastro bar latino-mexicano que se ha consolidado como un espacio ideal para quienes buscan combinar **excelente gastronomía, ambiente social y oportunidades de networking**.

Su propuesta culinaria es uno de sus mayores atractivos, destacándose por platos que fusionan tradición, sabor y una presentación moderna. Entre sus especialidades sobresalen:

- **Aguachile**: preparación fresca a base de limón, jalapeños, pesca blanca y camarones, acompañada con cebolla paita, cilantro y totopos, ideal para abrir el apetito con un toque vibrante.

- **Lomo Sinaloa**: corte exclusivo y madurado, suave y jugoso, servido con una intensa salsa mis glass de birria y guarniciones que complementan su carácter gourmet.

- **Tacos de Cerdo SD**: tortillas de maíz recién hechas con cerdo mechado y adobado al estilo mexicano, acompañadas de salsa macha, mojo y guacamole para una experiencia llena de sabor.

Esta propuesta gastronómica convierte al lugar en un punto estratégico para **reuniones informales de negocios, encuentros entre amigos y celebraciones especiales**, dentro de un ambiente moderno, seguro y acogedor.

Bajo su slogan "**Canta y no llores**", María Mezcal SD invita a vivir una experiencia completa, que se intensifica los fines de semana con música en vivo, creando el escenario perfecto para disfrutar de una buena farra latina en uno de los ambientes más animados de la ciudad.

El gastro bar atiende **de lunes a domingo, de 12:00 del mediodía hasta las 04:00 de la madrugada**, ofreciendo opciones ideales tanto para almuerzos ejecutivos como para cenas sociales o encuentros nocturnos.

Ubicado estratégicamente en la **Plaza Comercial La Quadra, Local L2**, María Mezcal SD se proyecta como uno de los referentes gastronómicos y sociales de Santo Domingo.



mariamezcal_sd

Más información escanea aquí





Gastro bar latino mexicano, donde podrás disfrutar la mejor comida y refrescantes cócteles en el mejor ambiente de Santo Domingo



DIRECCIÓN:
AV. QUITO Y MADRID, PLAZA LA QUADRA SANTO DOMINGO
TELÉFONO: 0961982090

ESCAÑEA 



Bukoi

SUSHI BAR
By WG FOOD CORP



Gastronomía orientada a la preparación de platos a base de mariscos y pescados con influencia oriental



ESCAÑEA



DIRECCIÓN:
AV. RÍO LELIA Y CALLE LOS EUCALIPTOS
SUCURSAL CC BOMBOLÍ SHOPPING
TELÉFONO: 0992502176





**el
Hornero**

Pizzas artesanales con promociones como 2x1 en gigantes, además de variedad de platos, combos familiares y servicio a domicilio

DIRECCIÓN:
AV. QUITO KM 5 ½ CHIGUILPE, FRENTE A KFC
TELÉFONO: 0995291793 - 023770400 / 401



loex

SALON DE EVENTOS

loex

COWORKING



No solo servimos café, creamos momentos. Desde nuestros granos seleccionados hasta cada receta artesanal



ESCANEA



DIRECCIÓN:
MATRIZ: AV. CHONE KM2 DIAGONAL A PLAZA HOGAR, CON PARQUEADERO
SUCURSAL: AV. ABRAHAM CALAZACÓN DIAGONAL A BANCO PICHINCHA
TELÉFONO: 0986023543 - 0980460496





Bolones, tigrillos, tortillas de verde, secos de gallina criolla preparados con ingredientes frescos y el toque casero



DIRECCIÓN:
COCANIGUAS Y YAHUARCOCHA ESQUINA
TELÉFONO: **0997755937**

ESCANEA 



Cocina Rosa

CASA DE POSTRES

Cocina
es nuestro
ingrediente
secreto.



Se especializa en postres de la casa, galletas, cuchareables y tortas, su propuesta se complementa con un menú salado y otras opciones



ESCAÑA



DIRECCIÓN:
AV. QUITO Y MADRID, PLAZA LA QUADRA
TELÉFONO: 0988986977





Franquicia líder de alitas en Santo Domingo, reconocida por sus sabores únicos inspirados en la cultura automovilística

DIRECCIÓN:
URB. BANCO DE FOMENTO - AV. LOS ANTURIOS Y PURUHÁES
TELÉFONO: 0989788889

ESCAÑEA





STAR WINGS
ALITAS CHILL



Alitas jugosas con salsas artesanales, creando una experiencia diferente y llena de sabor



ESCANEA



DIRECCIÓN:
CALLE OBISPO SHUMAGER Y CALLE COLOMBIA - COOP LAS PALMAS
TELÉFONO: 0989871914



SAWD BURGUER



Hamburguesas al carbón, jugosas y con un sabor intenso, que te van a encantar

DIRECCIÓN:
MARINA PEÑAHERRERA Y GABRIELA MISTRAL
A 5 CUADRAS DE LA CASA DEL BALÓN
TELÉFONO: 0999947047

ESCANEA



Grani Santas

Refresco Tus Días Con Una Explosión De Sabor



Granizados, milkshakes y variedad de platos en un ambiente juvenil, fresco e ideal para compartir



← ESCANEA



DIRECCIÓN:
AV. RÍO LELIA Y BALSAS
TELÉFONO: 0990188221





Mani Go es un producto artesanal de maní y panela, elaborado en Alluriquín, que destaca por su sabor natural y tradición local



DIRECCIÓN:
PARROQUIA ALLURIQUÍN VÍA PRINCIPAL
TELÉFONO: **0995572567**

ESCANEA 



COMERCIO



01
MODA

02
ASESORÍA DE
IMAGEN

03
CUIDADO
INTEGRAL

04
JOYERÍA

05
INDUSTRIA
DE ALIMENTOS
SUPERMERCADOS

06
PROFESIONALES
DE LA SALUD
BIENESTAR

07
VETERINARIA

08
UNIDAD EDUCATIVA
CENTRO DE CAPACITACIÓN

09
PRONÓSTICOS
DEPORTIVOS

10
EMPRESA EVENTOS
Y SONIDO

11
MEDIOS DE
COMUNICACIÓN

12
AUTOMOTRIZ

13
GREMIOS

14
CONSTRUCTORA

MAYLAN

DE UN SUEÑO LOCAL A UN REFERENTE NACIONAL EN MODA

El Comienzo de un Sueño

Hace más de una década, Maylan nació con una meta clara: ofrecer ropa con estilo, calidad y orgullo ecuatoriano. Lo que comenzó como un pequeño emprendimiento dedicado a vender prendas, dio vida a una marca que fabrica moda con historia, identidad y propósito, impulsada por la determinación y el deseo de crecer.

Con apenas tres máquinas de coser y una gran visión, sus fundadores decidieron crear su propia línea de confección. Desde entonces, Maylan se ha convertido en un ejemplo de esfuerzo, innovación y constancia, demostrando que los grandes sueños sí se pueden construir desde cero.

Creciendo con Propósito

Hoy, Maylan es una de las empresas más destacadas del sector textil en la provincia de Santo Domingo de los Tsáchilas, y su influencia se ha extendido a nivel nacional, distribuyendo prendas a diferentes ciudades del país. Su fábrica, moderna y en constante expansión, cuenta con un equipo comprometido que combina la experiencia artesanal con tecnología de vanguardia para ofrecer moda de calidad, con precios accesibles para todos los estilos y edades.

Además, Maylan fabrica y comercializa sus propias marcas:

- **TATIS:** dedicada exclusivamente a ropa para niñas,
- **MAYCOL:** enfocada en prendas para hombres y niños, y
- **PRIMICIA:** una línea femenina que refleja elegancia, modernidad y estilo.

Cada una de estas marcas representa un segmento distinto del mercado, pero todas comparten el mismo compromiso con la calidad, la comodidad y el diseño ecuatoriano. Cada prenda lleva el sello de la pasión, la disciplina y la creatividad de su gente, reflejando el orgullo de una marca que nació en Santo Domingo y que hoy viste al Ecuador con identidad y elegancia.



LOS GRANDES SUEÑOS

se construyen desde cero, con pasión, disciplina y la convicción de que el éxito se crea con identidad y propósito.





Una Marca con Identidad

Más que ropa, Maylan representa una forma de ver la moda con propósito. Cada diseño está pensado para personas auténticas, que valoran el detalle y buscan expresar su personalidad a través de lo que visten.

Con una filosofía basada en la superación y el trabajo en equipo, la empresa continúa creciendo sin perder su esencia familiar, su cercanía con el cliente y su compromiso con la excelencia.

SÉ PARTE DEL ESTILO MAYLAN



Fabricamaylan



fabricamaylan



@fabricamaylan

Misión

Redefinir la moda en Ecuador, viéndola no como un simple producto, sino como un punto de partida para un estilo diferente, que inspire orgullo, confianza y autenticidad. En Maylan, no solo satisfacen al cliente, superan sus expectativas.

Visión

Ser la marca de moda líder y referente en Ecuador, llevando su estilo diferente a cada rincón del país. Convertirse en sinónimo de moda accesible, de calidad y con identidad ecuatoriana.

Más información escanea aquí





Somos el corazón textil de Santo Domingo, dedicados a vestir a la familia moderna con excelencia

DIRECCIÓN:
AV. LOS ALAMOS (URBANIZACIÓN LOS ALAMOS)
TELÉFONO: 0981140234

ESCANEA





Prendas de vestir de mujer importadas que marcan tendencia, junto a calzado y accesorios que acompañan tu estilo



ESCANEA



DIRECCIÓN:
CALLE IBARRA, ENTRE MACHALA Y BABAHOYO
TELÉFONO: **0990109436**



FARA
ILUMINA TU CAMINO

Cálzate
by Gloria Vega

nur CLOTHES STORE



ZAVE
GRUPO

Calzado brasileño, ropa para damas y caballeros a través de sus boutiques, FARA, CÁLZATE Y NUR con diseños exclusivos

DIRECCIÓN:
NUR - CALLE IBARRA 130 ENTRE 29 DE MAYO Y 3 DE JULIO
FARA - CÁLZATE: LOCAL 39, PLAZA COMERCIAL LA QUADRA
TELÉFONO: 0993035500

ESCANEA 



SONIA MADROÑERO

DISEÑADORA



Diseñadora de Modas, destaca por crear diseños únicos que reflejan elegancia y estilo en cada una de sus propuestas



ESCAÑEA

DIRECCIÓN:
SANTO DOMINGO
TELÉFONO: **0981561298**



SONIA MADROÑERO GUEVARA

TALENTO QUE SE VISTE CON IDENTIDAD

Sonia Madroñero Guevara, diseñadora de modas de origen colombiano radicada en Santo Domingo, cuenta con más de 10 años de experiencia creando piezas únicas donde cada vestido refleja su esencia como creadora.

Con título de artesana en Ecuador, ha logrado mantenerse en el mercado gracias a su perseverancia, constancia y fidelidad hacia sus clientes, quienes han sido clave en su crecimiento.

A lo largo de su trayectoria, Sonia se ha caracterizado por ser profundamente agradecida con Dios, reconociendo su guía y bendición en cada paso de su camino profesional.

Hoy, con fe y determinación, **proyecta su talento hacia nuevos horizontes, con miras a expandirse fuera del país y llevar su arte a nivel internacional.**



BBLO
Cocktail Service



Expertos en barras móviles para eventos y creadores del auténtico vino hervido BBLO

DIRECCIÓN:
SANTO DOMINGO
TELÉFONO: **0961261609**

ESCANEA 





MISHELL MARTÍNEZ
STUDIO

MISHELL MARTÍNEZ

Centro Estético



Es un espacio especializado para resaltar la belleza natural y el cuidado personal, con profesionales enfocados a la estética



ESCANEA



DIRECCIÓN:
AV. ABRAHAM CALAZACÓN, SECTOR CÍRCULO DE LOS CONTINENTES
DIAGONAL BANCO DEL PACÍFICO
TELÉFONO: 0959428008



La Primavera

WELLNESS SPA



Un refugio de paz y bienestar donde tu cuerpo, mente y espíritu se armonizan a través de terapias de relajantes

DIRECCIÓN:
CALLE YANUNCAY Y RÍO NAPO ESQUINA
TELÉFONO: **0991705426**

ESCANEA 





Un espacio de belleza y salud, especializado en micropigmentación de cejas y labios, además tratamientos integrales para cuidar tu piel



ESCANEA



DIRECCIÓN:
AV. LA LORENA Y LÁZARO CÁRDENAS
TELÉFONO: 0988302062





Se distingue por su excelencia en la creación de joyas y trofeos con más de 15 años de trayectoria en el mercado

DIRECCIÓN:
AV. 29 DE MAYO Y CUENCA ESQUINA (FRENTE A LA MURALLA CHINA)
TELÉFONO: 0980977233

ESCANEA



**Jackris**
JOYERÍA ARTESANAL



Joyas artesanales de autor, hechas a mano que brillan con amor, identidad y estilo, fusionan tradición, elegancia y creatividad



ESCAÑEA
←



DIRECCIÓN:
SANTO DOMINGO
TELÉFONO: **0960470980**





Somos una industria de alimentos que procesa café, maní y productos típicos ecuatorianos, con marca propia en supermercados, servicios de maquila para marcas en Ecuador

DIRECCIÓN:
CALLE MANUEL RIVADENEIRA Y AV. CHONE
TELÉFONO: **0994948462**

ESCAENA



ECUAGRESTE

INNOVACIÓN, CALIDAD Y SABOR QUE NACEN EN SANTO DOMINGO



En el corazón productivo de Santo Domingo de los Tsáchilas se levanta **ECUAGRESTE**, una empresa referente en la industria alimentaria ecuatoriana. Con un firme compromiso hacia la calidad, la sostenibilidad y la innovación, esta procesadora de alimentos ha logrado posicionarse como un pilar del desarrollo agroindustrial de la provincia, llevando lo mejor del campo a las mesas del Ecuador.

Comprometidos con la producción local

ECUAGRESTE se dedica a la producción y comercialización de café, maní, legumbres, harinas y saborizantes típicos de la cocina ecuatoriana, elaborados bajo estrictos estándares de calidad. Su modelo de negocio se centra en la venta al por mayor y al granel, garantizando productos frescos, saludables y competitivos tanto para el mercado local como nacional.

Además, la empresa impulsa el crecimiento de otros emprendedores a través del servicio de maquila, ofreciendo procesos industriales completos —desde el tostado y envasado hasta la obtención de registro sanitario y código de barras—, permitiendo que diversas marcas comercialicen sus productos sin invertir en maquinaria propia.

Marcas que inspiran confianza

ECUAGRESTE ha desarrollado un sólido portafolio de marcas propias reconocidas por su sabor y autenticidad:

- **VILLANDINA:** Nuestra marca de productos saborizantes naturales como ajo y sus derivados

- **LABRADOR:** símbolo del café tradicional ecuatoriano, combina calidad, suavidad y aroma inconfundible. Su línea incluye sucedáneos de haba y soya tostada y molida, brindando alternativas nutritivas y deliciosas para todos los gustos.

- **MANIJOR:** marca especializada en productos derivados del maní, ofrece desde pasta de maní cremosa hasta maní confitado, sal prieta, ajonjolí y confitería artesanal, manteniendo siempre la frescura y el sabor que caracterizan a **ECUAGRESTE**.



Procesos eficientes y sostenibles

El éxito de **ECUAGRESTE** radica en su enfoque hacia la eficiencia productiva y la sostenibilidad. Cada producto pasa por rigurosos controles de calidad para asegurar una experiencia alimentaria confiable. La empresa promueve prácticas responsables que impulsan el bienestar de las comunidades agrícolas locales y fortalecen el tejido productivo de la provincia.

Misión:

"Producir y comercializar alimentos de alta calidad como café, mani, legumbres, harinas y sazonzadores típicos del Ecuador, satisfaciendo las necesidades de nuestros clientes con procesos eficientes y sostenibles; mejorando la vida de los consumidores y aportando al desarrollo de la industria alimentaria."

Visión:

"Convertirnos en un referente nacional e internacional en la producción y comercialización de alimentos, destacándonos por la innovación, la sostenibilidad y la excelencia de nuestros productos."

Orgullo de Santo Domingo

ECUAGRESTE no solo representa una empresa de alimentos: es un ejemplo del espíritu emprendedor y productivo que caracteriza a Santo Domingo. Desde sus modernas instalaciones, impulsa el desarrollo económico y proyecta la identidad local a nivel nacional, llevando con orgullo el sabor y la esencia del Ecuador a cada rincón del país.



Más información escanea aquí





Aldean

Supermercados



Somos una empresa con más de 30 años, enfocada en el ahorro y bienestar familiar con una amplia gama de productos para el hogar



← ESCANEA



DIRECCIÓN:
MATRIZ: ANTISANA 145 Y EJÉRCITO ECUATORIANO - SUC 1: AV. LA LORENA
Y BAHÍA DE CARÁQUEZ - SUC 2: AV. PEATONAL 3 JULIO Y CALLE CUENCA
TELÉFONO: 0997252024





CENTRO DE GASTROENTEROLOGÍA Y
ENDOSCOPIA PLATINUM



Dr. Luis Enrique Palacios, médico gastroenterólogo endoscopista, especializado en Buenos Aires, ofrece tratamientos de vanguardia con atención personalizada y de calidad

DIRECCIÓN:
CALLE SUCÚA Y RÍO YANUNCAY TRAS LA EMPRESA ELÉCTRICA
TELÉFONO: **0993953923**

ESCANEA



CLÍNICA SANTIAGO

UN REFERENTE DE SALUD Y CONFIANZA EN SANTO DOMINGO



Hablar de salud en Santo Domingo de los Tsáchilas es hablar de Clínica Santiago, una institución que, durante más de cuatro décadas, ha acompañado el crecimiento de la ciudad con servicio, vocación y un compromiso inquebrantable con la vida. Su trayectoria la ha convertido en un **pilar del sistema de salud provincial** y en un nombre que inspira confianza en miles de familias.

La historia inicia en 1981, cuando el Dr. Curipoma y su esposa decidieron convertir un sueño en realidad: ofrecer a Santo Domingo un centro médico con atención humana, ética profesional y servicios confiables en una época donde la oferta sanitaria era limitada. Así nació el entonces **Centro Médico Santiago**, modesto en infraestructura, pero grande en propósito.

Con el paso de los años, la institución creció junto a la ciudad. En 1996, una alianza estratégica con destacados profesionales dio vida a **AMECLISA Cia. Ltda.**, permitiendo ampliar especialidades, fortalecer la gestión administrativa y responder a una demanda de salud cada vez mayor.

El 2005 marcó un hito histórico con la construcción de una moderna infraestructura hospitalaria que transformó el acceso a servicios médicos en la provincia. Su impacto fue tan significativo que la obra fue adquirida posteriormente por el Ministerio de Salud Pública, evidenciando el peso que ya tenía Clínica Santiago en el sistema sanitario nacional.

En 2011, la familia Curipoma junto a la familia Mendoza dieron paso a una nueva etapa: el **Hospital General Clínica Santiago**, ubicado en el corazón de la ciudad. Desde entonces, la institución ha evolucionado con visión moderna, tecnología de vanguardia y procesos médicos más estructurados, consolidándose como un referente regional.



Su prestigio se sostiene en factores clave:

- Un equipo médico multidisciplinario altamente calificado
- Tecnología de diagnóstico y tratamiento de última generación
- Procesos administrativos sólidos
- Atención centrada en el paciente y su familia

Clínica Santiago no solo brinda salud: construye confianza, aporta desarrollo y continúa escribiendo una historia que forma parte del corazón de Santo Domingo.



Hoy, Clínica Santiago ofrece **alrededor de 30 especialidades y subespecialidades**, laboratorio clínico 24/7, servicios de imagenología completos (Ecografías, Tomografías, Angiotac, Mamografías, Densitometrías y Rayos X), emergencias, hospitalización, cirugía y un área de Salud Ocupacional. Su red de alianzas incluye más de 26 seguros de salud y 10 empresas comerciales, garantizando accesibilidad y confianza para toda la comunidad.

Más allá de su evolución estructural, Clínica Santiago ha mantenido intactos sus valores: **cuidar la vida, acompañar con humanidad y servir con excelencia**. Su legado es el resultado de décadas de trabajo honesto, visión clara y amor por la comunidad.



Más información escanea aquí





DR. PAÚL QUINTERO

DRA. MILENKA MOREIRA

Atención integral con tecnología moderna y servicios especializados en tratamientos odontológicos con profesionales de primera



ESCANEA



**DIRECCIÓN:
AV. RÍO LELIA Y GALO LUZURIAGA ESQUINA
TELÉFONO: 0967261559**





NEXUS GYM
FITNESS & HEALTH

Somos un gimnasio moderno donde podrás entrenar, mente, cuerpo y espíritu. Te apoyamos en tu camino hacia una vida saludable



DIRECCIÓN:
AV. LA LORENA Y LÁZARO CÁRDENAS
TELÉFONO: **0995989042**

ESCANEA 



smart fit



Es un Gym moderno e inteligente, con equipos de última generación para brindarte un estilo de vida activo y saludable



ESCAÑEA



DIRECCIÓN:
AV. CHONE - BOMBOLÍ SHOPPING
PLANTA BAJA, DIAGONAL A LOS ASCENSORES DE MEGAMAXI
TELÉFONO: 0958720296 / 0969063128





PELUDOS
VETERINARIA & PELUQUERÍA CANINA



Clinica veterinaria y peluquería canina, cuidamos la salud y belleza de tu mascota

DIRECCIÓN:
MATRIZ: AV. RÍO LELIA Y AV. LA LORENA, DIAGONAL AL IESS
SUCURSAL: AV. TSÁFIQUI Y RÁBIDA (FRENTE A LA IGLESIA DE LOS MORMONES)
TELÉFONO: 0994657046

ESCANEA 





ASÍS PETS
SERVICIO VETERINARIO



Servicio veterinario completo, medicina interna y preventiva, laboratorio, farmacia, petshop, estética y hospedaje



ESCANEA



DIRECCIÓN:
RÍO CHILA Y AV. CHONE KM2 JUNTO A MARISQUERÍA TODOS VUELVEN 3
TELÉFONO: 0995926700



INSTITUTO ESPECIALIZADO DE BELLEZA INTERNACIONAL IEBI

FORMACIÓN, LIDERAZGO Y PROYECCIÓN PARA EL FUTURO DE LA ESTÉTICA

El Instituto Especializado de Belleza Internacional IEBI se ha consolidado como una institución referente en la formación profesional en estética, belleza y cuidado integral de la piel en la provincia de Santo Domingo de los Tsáchilas. Con una propuesta académica moderna y una visión clara de crecimiento, IEBI apuesta por la innovación, la excelencia académica y la preparación responsable de nuevas profesionales.

Dirigido por la Lcda. Janeth Ramos Torres, el instituto nace de una vocación profunda por la enseñanza y el servicio, convirtiéndose con el paso de los años en un espacio donde la educación no se improvisa, sino que se construye con bases sólidas, docentes calificados y estándares internacionales.

Un nuevo ciclo institucional

El 15 de enero de 2026, IEBI marcó el inicio de una nueva etapa con la designación de la Dra. Génesis Palacios como directora general de la institución. Esta decisión representa un proceso natural de evolución institucional, fortaleciendo la estructura académica y proyectando a IEBI hacia nuevos desafíos y oportunidades.

La Dra. Génesis Palacios es una joven profesional con formación médica y especialización internacional, que aporta una visión actualizada, científica y estratégica al desarrollo del instituto, especialmente en áreas vinculadas a la dermatología y la estética avanzada.

Formación con propósito

IEBI se enfoca en brindar una preparación integral, iniciando desde los fundamentos de la bioseguridad, pasando por cosmetología, cosmiatría y dermatocosmiatría, hasta una formación aplicada con enfoque profesional. La institución prioriza la calidad educativa, trabajando exclusivamente con docentes de tercer y cuarto nivel académico, garantizando así un aprendizaje serio, ético y competitivo.

Además, el instituto impulsa a sus estudiantes a continuar su desarrollo profesional a través de diplomados internacionales, convenios interinstitucionales y procesos de titulación de tercer nivel, ampliando sus oportunidades académicas y laborales.



**DRA.
GÉNESIS
PALACIOS**





DRA. GÉNESIS PALACIOS - LIC. JANETH RAMOS

Visión empresarial y compromiso con la provincia

IEBI no solo forma profesionales, sino que contribuye al crecimiento del sector estético en la provincia, impulsando talento local y proyectándolo a nivel nacional e internacional. Su modelo educativo combina experiencia, innovación y visión empresarial, consolidándose como una institución que cree en la capacitación continua y en el potencial humano de Santo Domingo de los Tsáchilas.

Con liderazgo renovado, bases sólidas y una clara orientación al futuro, el Instituto Especializado de Belleza Internacional IEBI reafirma su compromiso con la excelencia educativa y con la formación de profesionales capaces de transformar vidas a través del conocimiento y la estética.

Sé parte del Instituto IEBI

Formación, innovación y excelencia académica para tu futuro profesional.

Más información en la página web: www.institutoiebi.com.ec





SHARON ALEMÁN
CENTRO DE CAPACITACIÓN

Formación práctica y profesional en belleza, con certificaciones artesanales respaldadas, te preparamos para tu futuro



DIRECCIÓN:
29 DE MAYO Y LOJA (EDIFICIO DIORSY, TERCER PISO)
TELÉFONO: 0939508001

ESCANEA 
  



CONSERVATORIO “CRISTÓBAL OJEDA DÁVILA”

EL CORAZÓN MUSICAL QUE IMPULSA EL TALENTO DE SANTO DOMINGO

Santo Domingo de los Tsáchilas se ha convertido en un territorio donde la música crece con identidad propia, fusionando tradición, educación y nuevas oportunidades para las futuras generaciones. Dentro de este proceso cultural destaca el Conservatorio Particular de Música “Cristóbal Ojeda Dávila”, una institución que, desde su creación, ha contribuido de manera decisiva al desarrollo artístico de la provincia y a la formación de músicos profesionales.

La iniciativa nació con la visión de consolidar en Santo Domingo un espacio académico que permitiera a niños y jóvenes acceder a estudios musicales formales y obtener títulos reconocidos. Este sueño se hizo realidad el 28 de abril de 2008, cuando mediante la Resolución Ministerial 399 del Ministerio de Educación se oficializó la creación del primer conservatorio musical de la provincia Tsáchila, impulsado por el Dr. Julio Guillermo González.

El nombre de la institución honra al destacado compositor ecuatoriano Cristóbal Ojeda Dávila, autor de obras emblemáticas como el pasillo Alma Lojana, símbolo del legado musical nacional que hoy inspira a nuevas generaciones de artistas.

Formación académica que transforma vidas

Desde sus inicios, el conservatorio ha mantenido un crecimiento constante, pasando de alrededor de 100 estudiantes por año lectivo a convertirse en una institución sólida con infraestructura propia. Actualmente cuenta con 24 aulas especializadas, auditorio, estudio de grabación y biblioteca, espacios diseñados para potenciar la creatividad y el aprendizaje técnico.

La formación musical abarca las áreas de cuerdas, vientos y percusión, integrando teoría y práctica bajo la guía de docentes especializados. Los aspirantes pueden iniciar su preparación entre los 7 y 10 años de edad, desarrollando una carrera artística de once años que fortalece disciplina, sensibilidad y excelencia profesional. Bajo la dirección del rector Ing. William González y el vicerrector Ing. Carlos Julio González, la institución continúa consolidando su propuesta educativa con visión a largo plazo.

Escenarios que proyectan el talento local

Uno de los pilares del conservatorio es el trabajo colectivo a través de agrupaciones musicales que han marcado la escena cultural de Santo Domingo. La Orquesta Sinfónica Juvenil, con más de trece años de trayectoria, la Orquesta Infantil, la Camerata y el Coro Polifónico son espacios donde los estudiantes desarrollan experiencia escénica y fortalecen el sentido de comunidad artística.



CONSERVATORIO DE
música
CRISTÓBAL OJEDA DÁVILA



Estas agrupaciones no solo representan procesos académicos, sino también el reflejo de una provincia que apuesta por la cultura como motor de transformación social. A través de conciertos, presentaciones y proyectos culturales, el conservatorio ha permitido que muchos jóvenes descubran su vocación artística y proyecten su talento hacia nuevos horizontes.

Cultura, disciplina y proyección artística

En casi dos décadas de trayectoria, el Conservatorio Particular de Música "Cristóbal Ojeda Dávila" ha entregado once promociones de Bachilleres en Artes, especialidad Música, aportando profesionales que hoy enriquecen la escena cultural local y nacional. Además, ha ampliado su oferta hacia nuevas áreas como artes escénicas y ballet clásico, impulsando una formación artística integral.

El impacto cultural de la institución ha sido reconocido por gobiernos seccionales y entidades nacionales. En el año 2024 recibió la condecoración "Dr. Vicente Rocafuerte" otorgada por la Asamblea Nacional del Ecuador, un reconocimiento que evidencia su aporte permanente al desarrollo artístico del país.

Hoy, el conservatorio representa mucho más que una institución educativa: es un semillero de sueños, disciplina y talento que fortalece la identidad musical de Santo Domingo y abre caminos para que nuevas generaciones encuentren en la música una forma de expresión y crecimiento personal.

Información de contacto

Dirección: Coop. 9 de Diciembre, calles Yamboya y Río Zamora

Contacto: 0997908280

Correo electrónico: conservatoriosd@gmail.com



conservatoriosd



conservatoriosd

Más información escanea aquí



Pekesöri

UNIDAD EDUCATIVA PARTICULAR



Un ambiente seguro para los más pequeños, estimulación temprana personalizada, Maternal, Inicial, Educación General Básica



ESCAÑEA



DIRECCIÓN:
URBANIZACIÓN MUTUALISTA BENALCÁZAR, CALLES NARANJOS Y CEIBOS
TELÉFONO: **0995154233**





sorti365
Pronósticos y juegos

En Sorti 365, encuentras cuotas competitivas, bonos y recargas con pagos rápidos y confiables, respaldados por 5 años de experiencia

PÁGINA WEB:
WWW.SORTI.EC
TELÉFONO: 0978912645

ESCANEA



Fernando Godoy
EVENTOS
Profesional Sound System



Profesionalismo en sonido para todo tipo de eventos, creando experiencias únicas, cuidando cada detalle, con calidad y compromiso



← ESCANEA



DIRECCIÓN:
SANTO DOMINGO
TELÉFONO: **0986898452**





WWW.ZARACAYRADIO.COM

Somos una emisora con cobertura a nivel nacional, ofrecemos una programación variada que informa y conecta a la comunidad

DIRECCIÓN:
AV. QUITO 1424 Y CUPERTINIO AGUAVIL, ED RADIO ZARACAY 2DO PISO.
QUITO: ED. GAIA 6TO PISO OF. 62 - AV. ELOY ALFARO Y MARIANA DE JESÚS
TELÉFONO: 0960808046



RADIO

MAX

98.1 FM

¡La máxima expresión!

RADIO



WWW.RADIOMAXECUADOR.COM

Emisora radial que combina noticias, opinión ciudadana y una amplia información deportiva local e internacional



← ESCANEA



DIRECCIÓN:
CALLE LA CAROLINA Y JOSÉ FRANDÍN - BARRIO LA CAROLINA
TELÉFONO: 0999593172





MÍRANOS Y ESCÚCHANOS

TU 889

NÚMERO 1 EN ÉXITOS

▶ **MÚSICA, ENTRETENIMIENTO, DJS EN VIVO,
NOTICIAS Y ENTREVISTAS EXCLUSIVAS**

SIGUENOS EN:

   **turadioec**

▶ www.turadioec.com



Proveedora de televisión por cable e internet de fibra óptica de alta velocidad

DIRECCIÓN:
URB. MUTUALISTA BENALCAZAR CALLE CEIBOS Y CALLE HELECHOS
TELÉFONO: **0988331205**

ESCANEA 



Publica en

La Hora
SANTO DOMINGO

- ✓ Convocatorias
- ✓ Condolencias
- ✓ Clasificados
- ✓ Extractos
- ✓ Avisos

Llámanos:
 099 787 8732

Dirección:
Calle Guayaquil S/N
y calle Pallatanga

Oficinas en:



  Santo Domingo La Hora  Diario La Hora SD

Medio de comunicación ecuatoriano, reconocido por su enfoque en noticias locales y regionales con cobertura en diferentes provincias

POR QUE AQUÍ HABLAMOS SIN CENSURA!!!



DISPONIBLE EN  **YouTube**
MIRA TODOS LOS EPISODIOS ESCANEANDO AQUÍ ▶



**PUNTO
LIMPIO** 
EXPERTOS EN CADA DETALLE



ANTES



DEPUÉS



Devolvemos la vida a tus zapatos con limpieza profesional y cuidado experto, aplicando técnicas para prolongar su vida útil

DIRECCIÓN:
AV. QUITO Y MADRID - CENTRO COMERCIAL LA QUADRA LOCAL 22F
TELÉFONO: 0968090774

ESCANEA 





CÁMARA DE COMERCIO DE SANTO DOMINGO

NUESTROS BENEFICIOS



Carnet de socio de la CCSD.



Firma Electrónica gratuita en archivo.



Asesoría legal, financiera, comercio exterior, marketing digital y arquitectura.



Capacitaciones gratuitas para socios y colaboradores autorizados.



Uso gratuito de las instalaciones del Coworking



30% de Descuento. En nuestro Centro de Mediación y Arbitraje.



50% de Descuento. En alquiler de auditorios una vez al año.



Asistencia a eventos exclusivos comerciales y empresariales.



Descuentos y beneficios con empresas aliadas a la CCSD.



Mausoleo gratuito.



Centro de
Mediación
CÁMARA DE COMERCIO STO. DGO.
Por una justicia de paz...



Salones & Eventos



¡AFÍLIATE!

099 927 3235

Impulsamos el crecimiento empresarial, fortaleciendo a nuestros socios con representación, capacitación y asesoría para eventos



ESCANEA



DIRECCIÓN:
LATACUNGA #712 ENTRE 29 DE MAYO Y 3 DE JULIO
TELÉFONO: **0999273235**





CENTRO DE SERVICIOS

LLANTADURA



Servicio de mantenimiento vehicular, con equipos de última tecnología, calidad en nuestros productos

DIRECCIÓN:
AV. ABRAHAM CALAZACÓN A 100 MTS DEL BANCO PICHINCHA
SECTOR ZONA ROSA
TELÉFONO: 0989294265

ESCANEA 



JOSÉ LUIS ZAVALA YÁNEZ



VISIÓN QUE CONSTRUYE FUTUROS

Su preparación académica respalda una gestión enfocada en resultados y sostenibilidad. Es Licenciado en Administración por la Universidad Tecnológica Equinoccial; maestrante en Administración de Empresas con mención en Management por la Universidad Estatal de Milagro; doctorando en alta Gerencia (PHD) en la Pontificia Universidad Católica Santa Rosa (UCSAR) y ha distinguido como Doctor Honoris Causa por la Universidad Gestalt de México, distinción otorgada en reconocimiento a su destacada trayectoria empresarial, liderazgo gremial y compromiso social.

Ha consolidado una sólida formación académica orientada a la gestión institucional, el liderazgo organizacional y el desarrollo empresarial, integrando el conocimiento técnico con una amplia experiencia en dirección estratégica. Esta combinación lo ha convertido en un referente del desarrollo productivo en la provincia de Santo Domingo de los Tsáchilas.

LIDERAZGO CON IMPACTO INSTITUCIONAL

Se desempeñó como presidente de la Cámara de Comercio de Santo Domingo durante el periodo 2019-2025, dirigiendo procesos de fortalecimiento institucional, modernización gremial y promoción del desarrollo empresarial. Asimismo, consolidando alianzas estratégicas y ejecutando proyectos de alto impacto para el sector productivo local.



Ha recibido múltiples reconocimientos y distinciones de instituciones civiles, eclesíásticas y gubernamentales, entre ellas la Cámara de Comercio y el Gobierno Autónomo Descentralizado Municipal con su máxima condecoración al mérito ciudadano al igual que la gobernación Provincial de Santo Domingo de los Tsáchilas, el Club Rotario Tsáchilas, el Batallón de Ingenieros N.º 67 Montúfar, la Policía Nacional del Ecuador, y reconocimiento entregado por la Diócesis de Santo Domingo por Monseñor Emilio Stehle por su liderazgo empresarial, responsabilidad social y significativo aporte al desarrollo provincial.

COMPROMISO QUE TRASCIENDE LO EMPRESARIAL

En el ámbito social, es fundador del Grupo Acción Jesús de la Divina Misericordia, fundación reconocida por la Diócesis de Santo Domingo, que ejecuta programas permanentes de asistencia social, medicinas, insumos médicos, hospedaje, restructuración de viviendas precarias y alimentación gratuita para personas en situación de vulnerabilidad, y grupos de formación espiritual, reafirmando su vocación de servicio y compromiso con los grupos prioritarios.

DE UN SUEÑO A UNA EMPRESA SÓLIDA

En el año 2000 se fundó COFIZA Constructora Financiera Zavala, empresa que ha desarrollado 43 proyectos urbanísticos, 8 empresas inmobiliarias y 4 constructoras sólidas, posee más de 10.000 terrenos urbanizados y conjuntos habitacionales, actualmente se ha entregado más de 3500 terrenos legalizados y 6500 se encuentran vigentes en nuestra corporación esto ha generado empleos para más de 500 familias, facilitando el acceso a vivienda digna mediante modelos innovadores

dando facilidades de pago directo y promoviendo el crecimiento ordenado del sector inmobiliario provincial. La empresa cuenta con un moderno y amplio grupo de maquinaria pesada aproximadamente con más de 100 equipos, que constituye un pilar fundamental para la ejecución eficiente de sus proyectos constructivos e inmobiliarios proyectados, también oferta servicios de contratación pública a nivel nacional especializada (vías, alcantarillado, sistemas de agua potable y electrificación) y obras civiles en general.

El crecimiento del holding de las constructoras e inmobiliarias se ha consolidado como un eje estratégico dentro del desarrollo empresarial, evidenciando una expansión sostenida en el sector inmobiliario. En este escenario, el holding prevé fortalecer su presencia a nivel nacional e internacional mediante la expansión de sus proyectos y la diversificación de sus servicios, alineándose con las tendencias del mercado y las necesidades de la población. Asimismo, se plantea impulsar soluciones habitacionales innovadoras y sostenibles, contribuyendo no solo al desarrollo del sector constructor e inmobiliario, sino también al ordenamiento territorial, la generación de empleo y el dinamismo económico del país.

Dentro de nuestros proyectos urbanísticos, surge la Hacienda Turística San Francisco como una propuesta innovadora que redefine la convivencia familiar, integrando espacios recreativos como cabalgatas, granja infantil y áreas sociales en un entorno pensado para el disfrute y la conexión con la naturaleza. Más allá de su oferta, el proyecto se distingue por su sólido compromiso ambiental, reflejado en la conservación de siete hectáreas de bosque nativo. Esta iniciativa no solo contribuye a la preservación de la biodiversidad local, sino que también reafirma que el desarrollo urbano puede y debe coexistir de manera responsable y sostenible con el entorno natural.



Terrenos urbanizados junto al Bomboli Shopping

UN LEGADO QUE TRANSCIENDE

Su trayectoria académica, empresarial y filantrópica refleja una vida dedicada a la generación de oportunidades, al fortalecimiento institucional y al servicio comunitario, méritos que respaldan con solvencia profesional y ética.



FRESH BOOM

• Detalles & Decoración de Eventos •



UNA EMPRESA CON CERTIFICACIÓN DE
WEDDING Y EVENT PLANNER
A NIVEL IBEROAMERICANO

DIR: CALLE RÍO BABA Y AV. ABRAHAM CALAZACÓN
DIAGONAL AL CUERPO DE BOMBEROS
SECTOR CC. PASEO SHOPPING
TELF: 0980201105

ESCANEA 



**SOLO LO NATURAL ES MEJOR
POR QUE ES VIDA**

PhytoChemie



**SOMOS EL PRIMER SUPERMERCADO
DE PRODUCTOS NATURALES DEL ECUADOR
ORGULLOSAMENTE DE SANTO DOMINGO.**

MATRIZ: CALLE COCANIGUAS #406 Y AV. QUITO
SUCURSAL 1: CALLE AMBATO Y 3 DE JULIO
SUCURSAL 2: AV. QUITO Y CUENCA
SUCURSAL 3: AV. CHONE EDIFICIO WILFAM
SUCURSAL 4: DENTRO DEL TERMINAL TERRESTRE
TELF: 0980403541 / 0969796066



ESCANEA 





Jade Spa
Centro de Estética y Belleza

**"JADE SPA, TU MEJOR ELECCIÓN
PARA RELAJARTE, RENOVARTE Y BRILLAR."**

DIR: CALLE SUCÚA Y RÍO YANUNCAY TRAS LA EMPRESA ELÉCTRICA
TELF: 0991392135 / 0993564064



ESCANEA 





**"IEBI, EXCELENCIA ACADÉMICA
QUE TRANSFORMA PASIÓN EN PROFESIÓN."**



**DIR: CALLE SUCÚA Y RÍO YANUNCAY TRAS LA EMPRESA ELÉCTRICA
TELF: 0962789956 / 0990760123**

ESCANEA →



FOTOGRAFÍAS: HUGO STUDIO

VIVE LA ESENCIA DE LA COMUNIDAD TSÁCHILA

WWW.GUIATSACHILA.COM

ESCANEA

